DẤU ẤN RỒNG THIÊNG

TẬP 51 : ĐẠI MA VƯƠNG LÀ AI ?

uomamdirupiqxua.v

DẤU ẤN RỒNG THIÊNG

TRANH : **KOJI INADA**

KỊCH BẢN : **RIKU SANJO**

thuongmaitruongxua.vn

NHÀ XUẤT - BẢN KIM ĐỒNG - 1997

thuongmaitruongxua.vn

BAN BIÊN TẬP TRANH TRUYỆN NXB KIM ĐỒNG biên soạn theo bản tiếng Nhật của Ri Ku Sanjo và Koji Innada, do Nhà xuất bản Shueisha Nhật Bản xuất bản với sự cộng tác của dịch giả Đoàn Ngọc Cảnh

TẬP 51: ĐẠI MA VƯƠNG LÀ AI ?

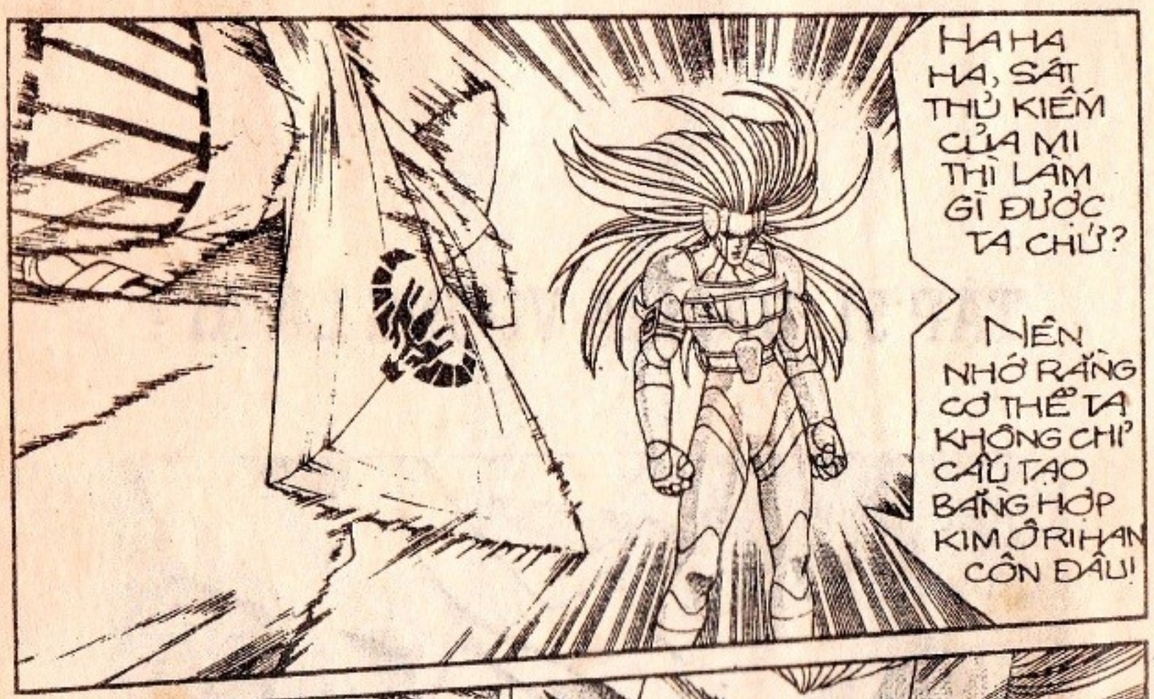

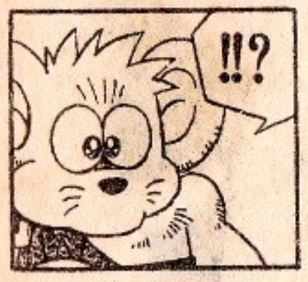

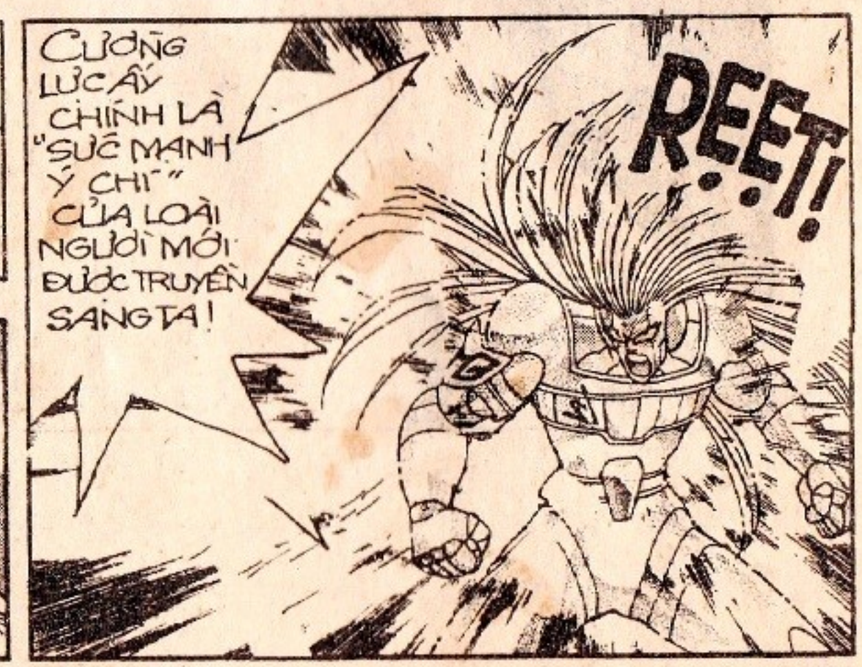

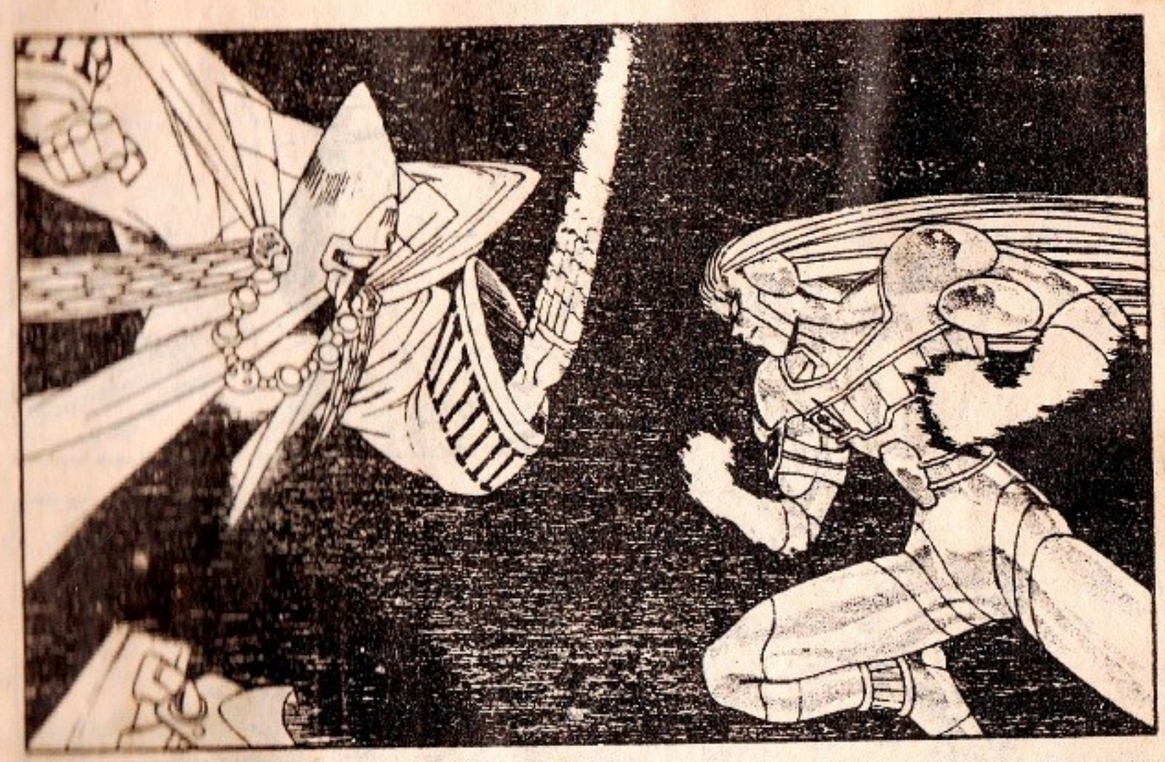

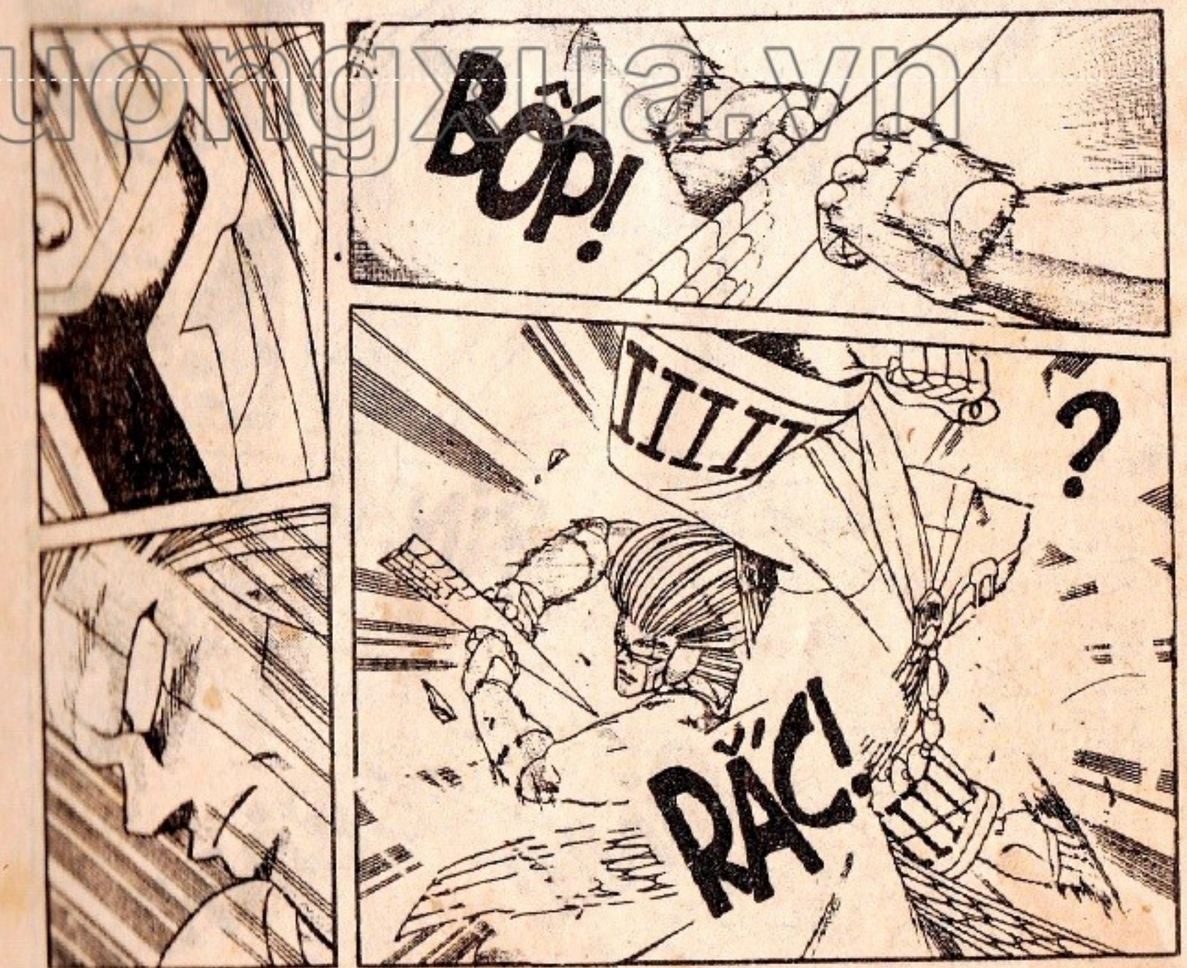

thuongmaitruongxua.vn

!!!!

POẸT!

POẸT!!

ÔI! DỄ SỢ QUÁ!

ĐỂ TA XEM BẢN MẶT NGƯỜI CÓ CỨNG NHƯ LỜI THIÊN HẠ ĐỒN ĐẠI HAY KHÔNG?

BÌNH!

BÌNH!

BÌNH!

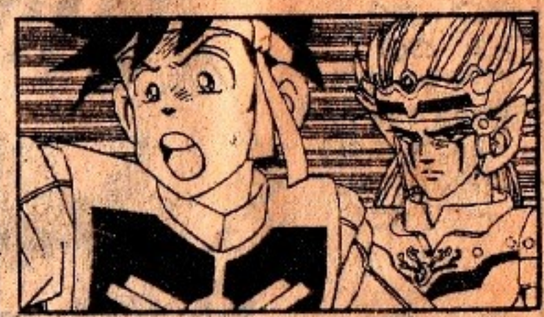

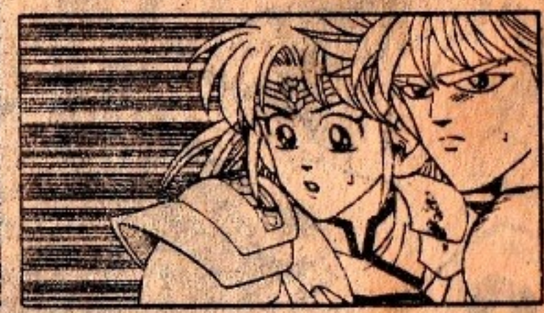

NGUY QUÁ!

THẰNG RÔ BỘ HÀNG BÉT NÀY MẠNH HƠN LÀ TA TƯỞNG NHIỀU!

HIC HIC..

PHẢI CẦU CỨU ĐẠI VƯƠNG THÔI!

"ĐẠI VƯƠNG ƠI... CỨU EM VỚI"

"HẢY CHỈ CHO EM CÁCH ĐỐI PHÓ VỚI THẰNG TỐT ĐEN NÀY!

!!

"HU HU.. NÓ ĐÁNH EM ĐAU QUÁ"

"ĐẠI VƯƠNG TỪNG CHẾ TẠO RÔBÔ CỜ VUA, CHẮC LÀ PHẢI BIẾT ĐIỂM YẾU CỦA CHÚNG!"

LẠ QUÁ! CHẲNG NGHE ĐẠI MA VƯƠNG HỎI ĐÁP GÌ CẢ... NGÀI BỊ NGUY RỒI CHĂNG?

thuongmaitruongxua.vn

ÙÌNH!

THÔI ĐƯỢC RỒI, TA ĐÃ CÓ CÁCH TIÊU DIỆT MI MÀ KHỎI CẦN AI MÁCH NƯỚC!

?

!!

HẮN SẮP GIỞ TRÒ GÌ MÀ LY LỰC TĂNG GHÊ QUÁ!

HA HA HA...

ĐÒN THẾ NÀY CÁC NGƯỜI CHƯA TỪNG THẤY BAO GIỜ ĐÂU!

NGAY CẢ ĐẾN ĐẠI VƯƠNG ĐRA CUBIN CŨNG KHÔNG BIẾT TA TU LUYỆN NGÓN BÙA PHÉP NÀY MÀ!

TÊN GỌI ĐÒN THẾ NÀY LÀ!..

TOMASAI SHUSHÔ!

DỊCH SANG TIẾNG VIỆT CÓ NGHĨA LÀ ... BÀN TAY CỦA QỦY!

ROẸT!

thuongmaitruongxua.vn

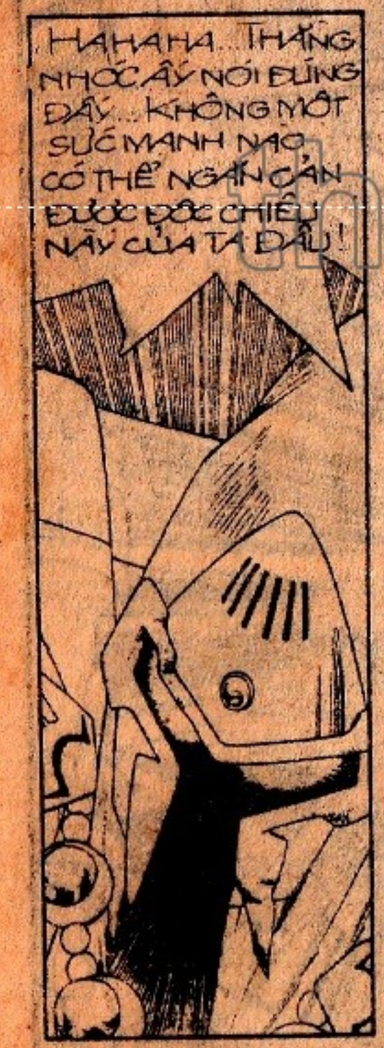

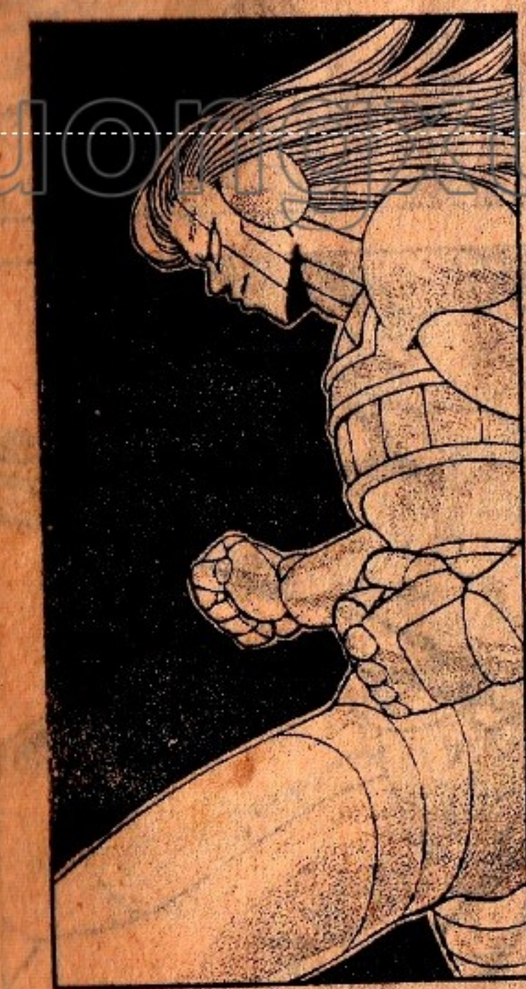

truongnhatruong.blogspot.vn

BÙM!

BÙM!

thuongmaitruongxua.vn

RẮC!

HA HA HA.. TA ĐÃ BẢO MÀ KHÔNG NGHE, HẠNG NGƯỜI MÁY TẦM THƯỜNG NHƯ NGƯỜI LÀM SAO CÓ THỂ CHỊU NỔI BÀN TAY QỦY CỦA TA CHỨ?

KHỈ THẬT MÌNH BIẾT NGAY MÀ!

TỐT ĐEN ! MI ĐÃ CHỊU "TÂM PHỤC KHẨU PHỤC" TA CHƯA NÃO ?

CHƯA ĐÂU ! ĐỪNG VỘI LÊN MẶT !

BÍNH !!!

BÍNH BÍNH

!!?

VỪA RỒI TA CHẤP NHẬN MẤT MỘT BÀN TAY LÀ ĐỂ TÌM HIỂU THỰC CHẤT SIÊU LỰC CỦA MI ... TÉ RA CŨNG CHẲNG CÓ GÌ GHÊ GỚM LẮM, NHỜ LỜI MI QUẢNG CÁO !

TA SẼ DÙ SỨC KHUẤT PHỤC MI !!!

ĐÂY LÀ CÚ ĐẤM THÔI SỞN TAY PHẢI ...

... VÀ CŨNG LÀ ĐÒN QUYẾT ĐỊNH CỦA TA !!!

DẤU ẤN RỒNG THIÊNG

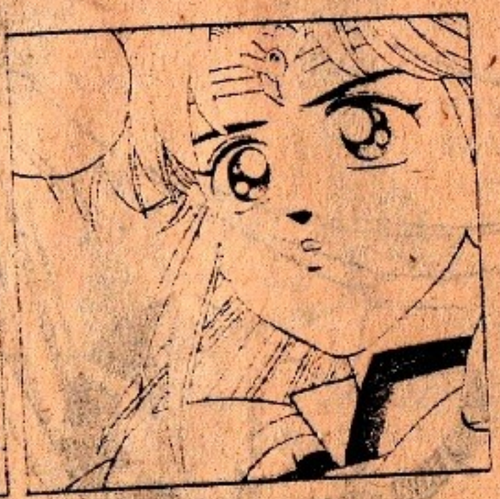

thuongmaitruongxua.vn

AVAN SUTÔ HÔLÊHỐP !!!

QUÁ BẤT NGỜ, MISUTÔ. LÃNH TRỌN CÚ ĐẤM VÀO MẶT...

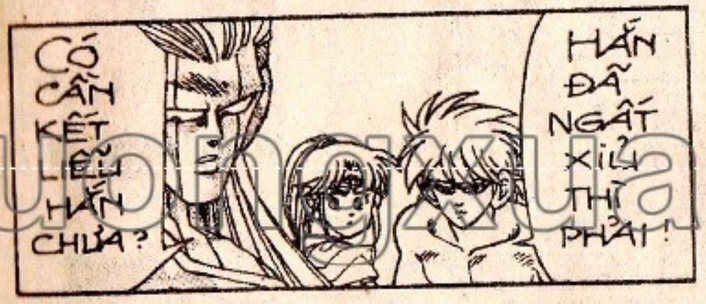

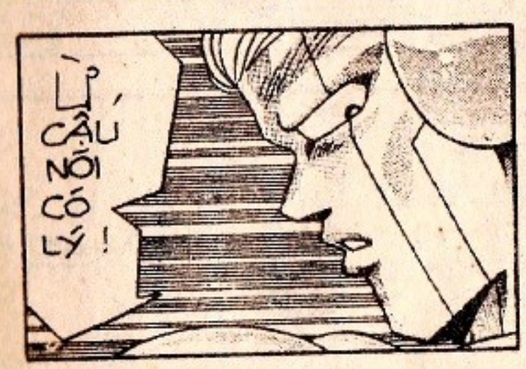

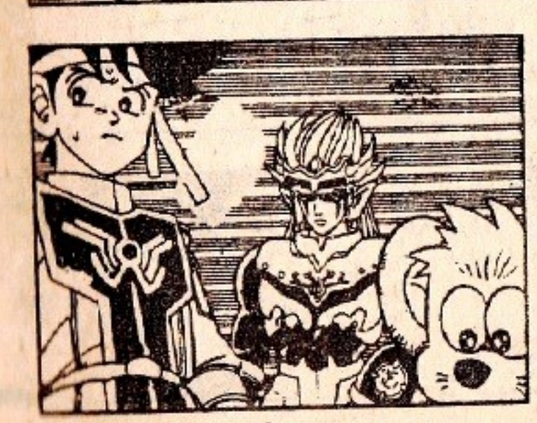

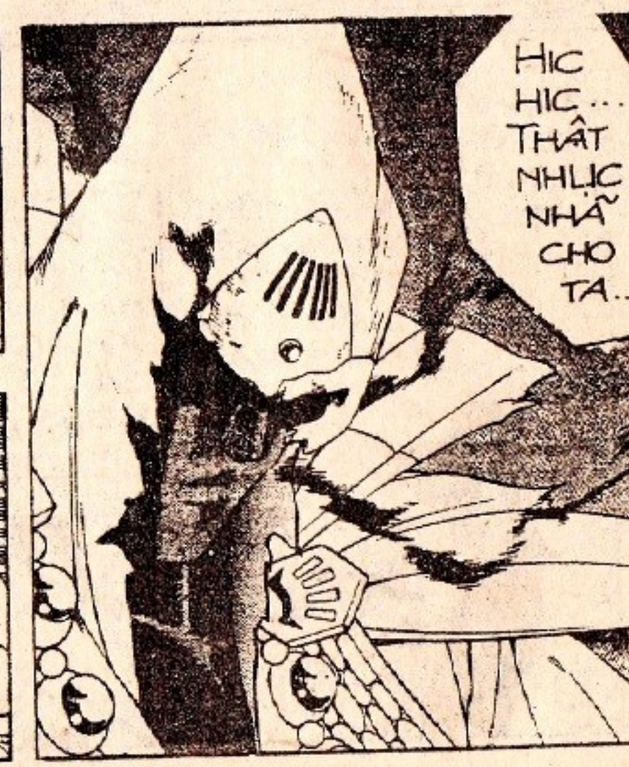

thuongmaitruongxua.vn

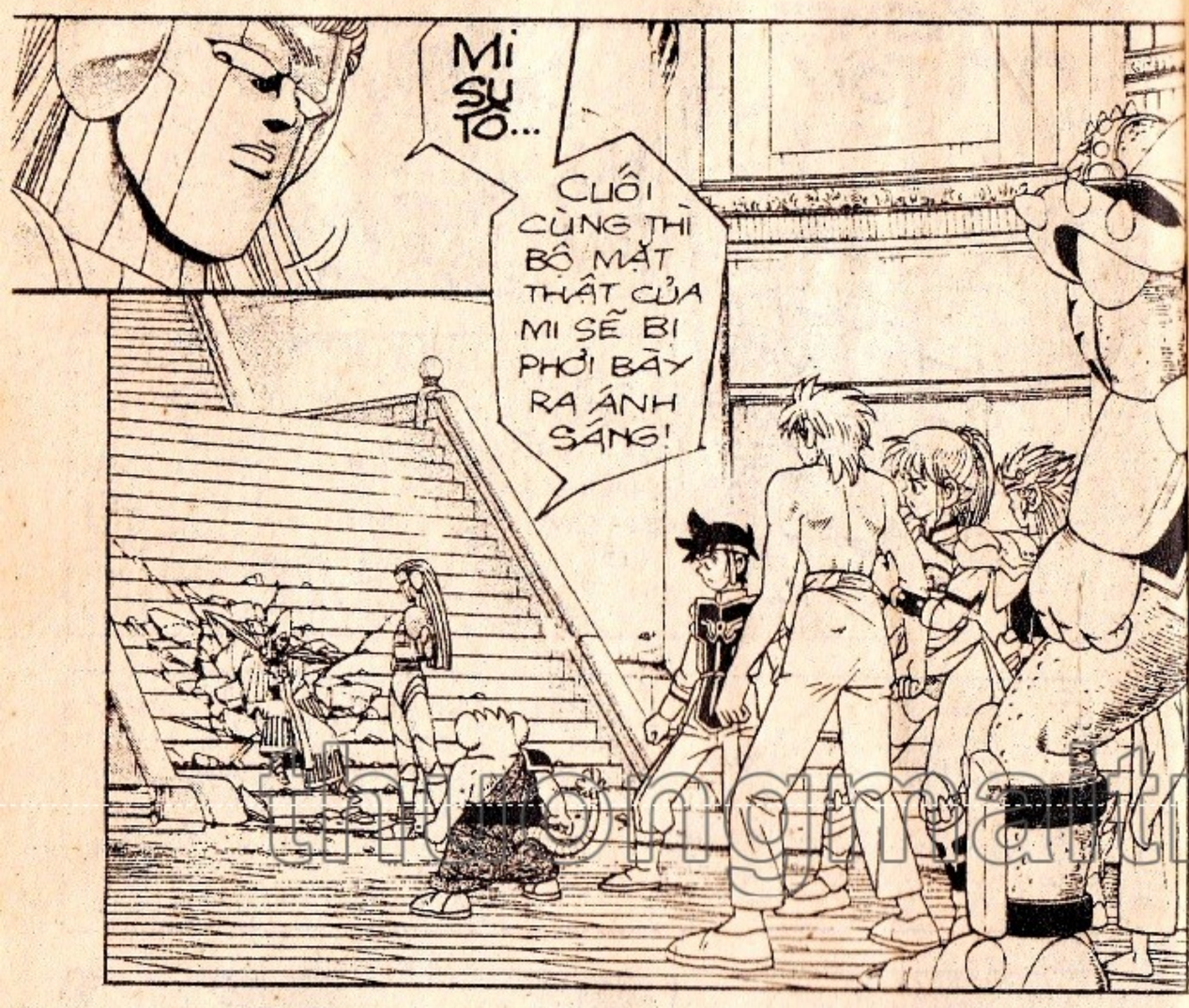

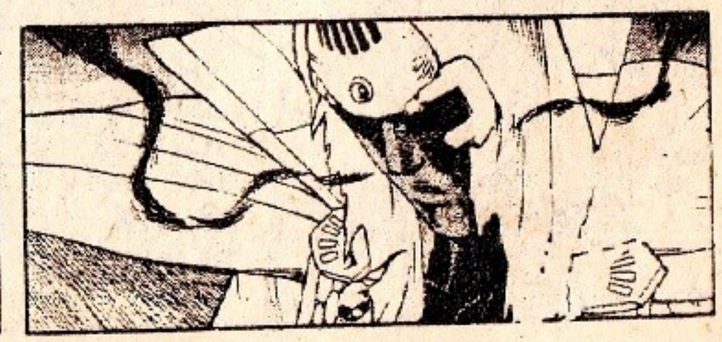

thuongmaitruongxua.vn

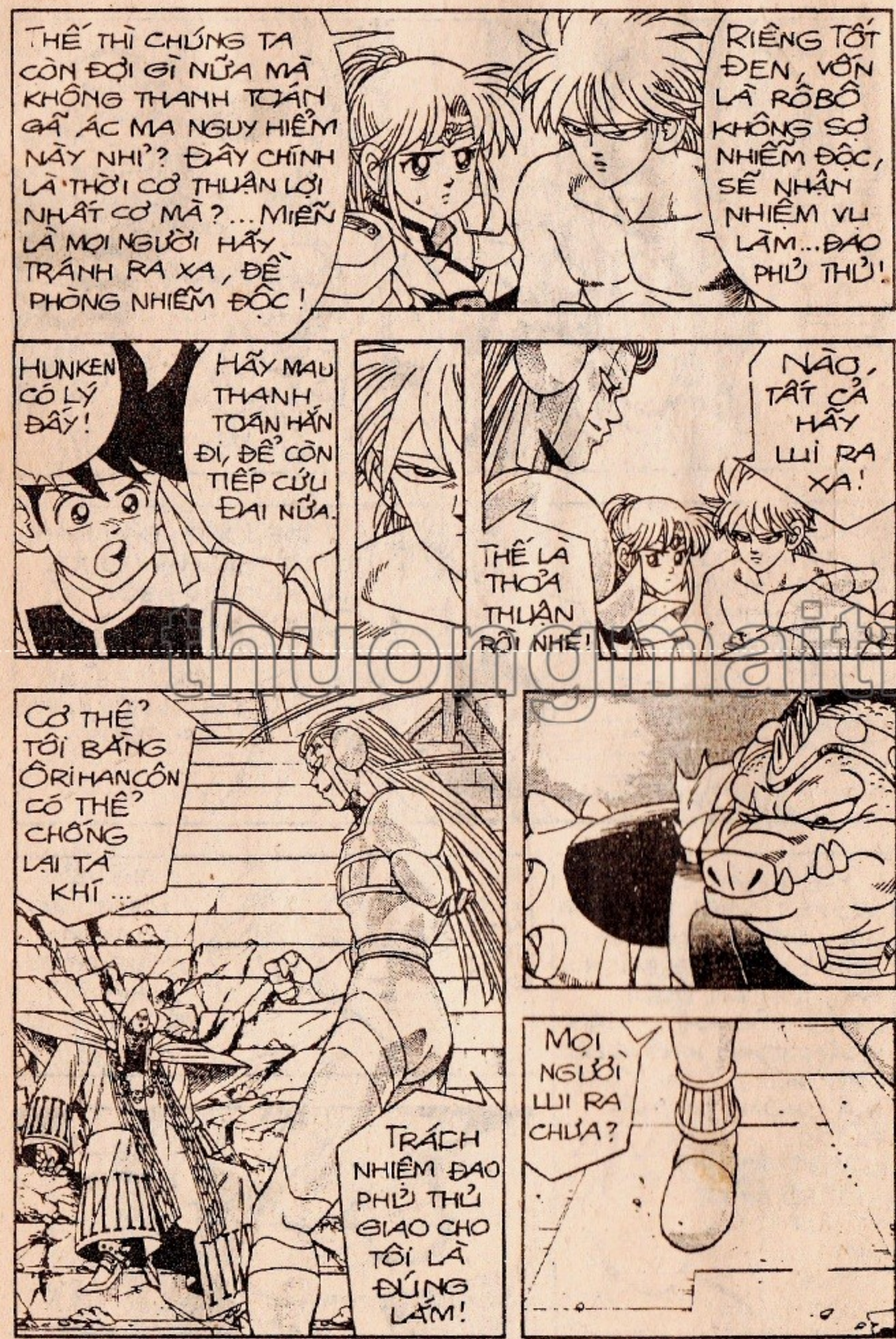

thuongmaitruongxua.vn

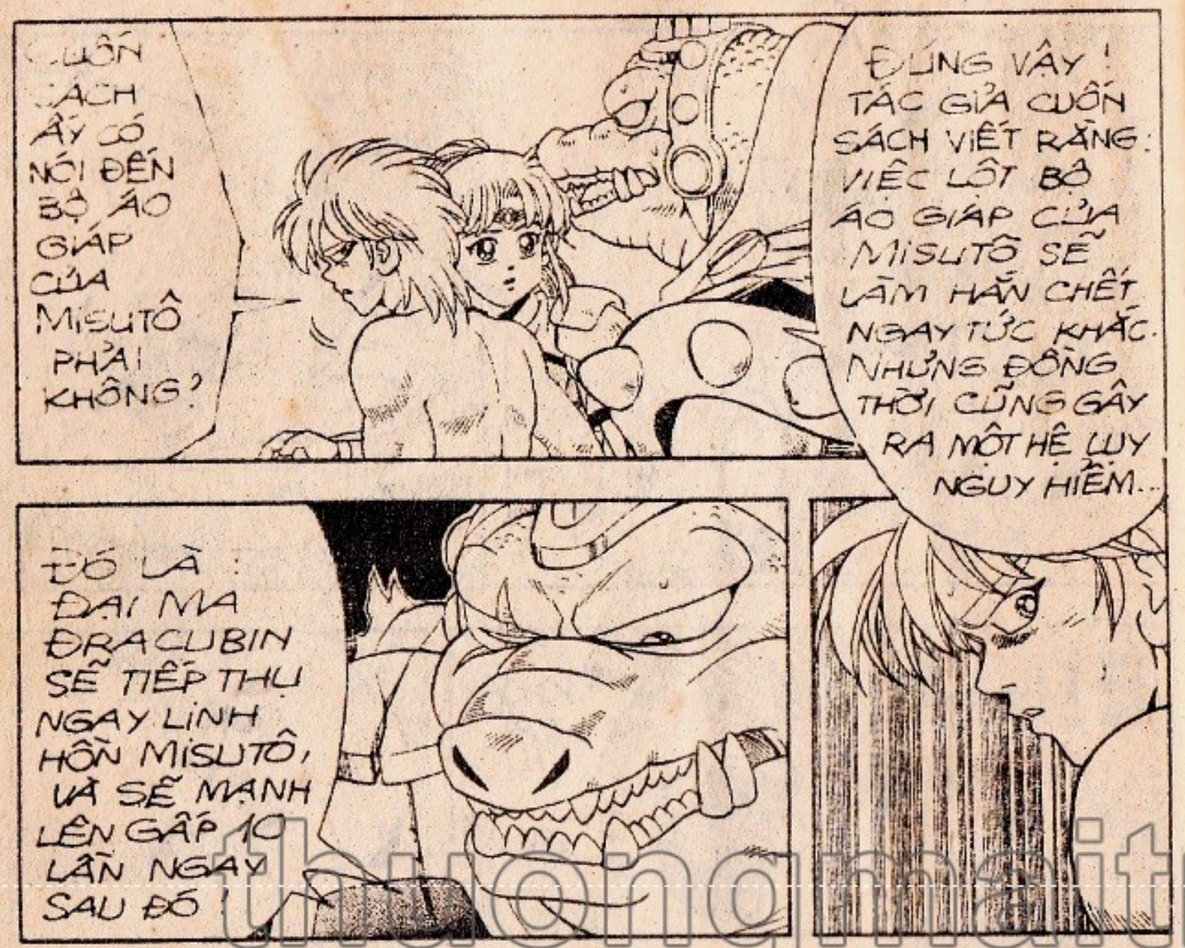

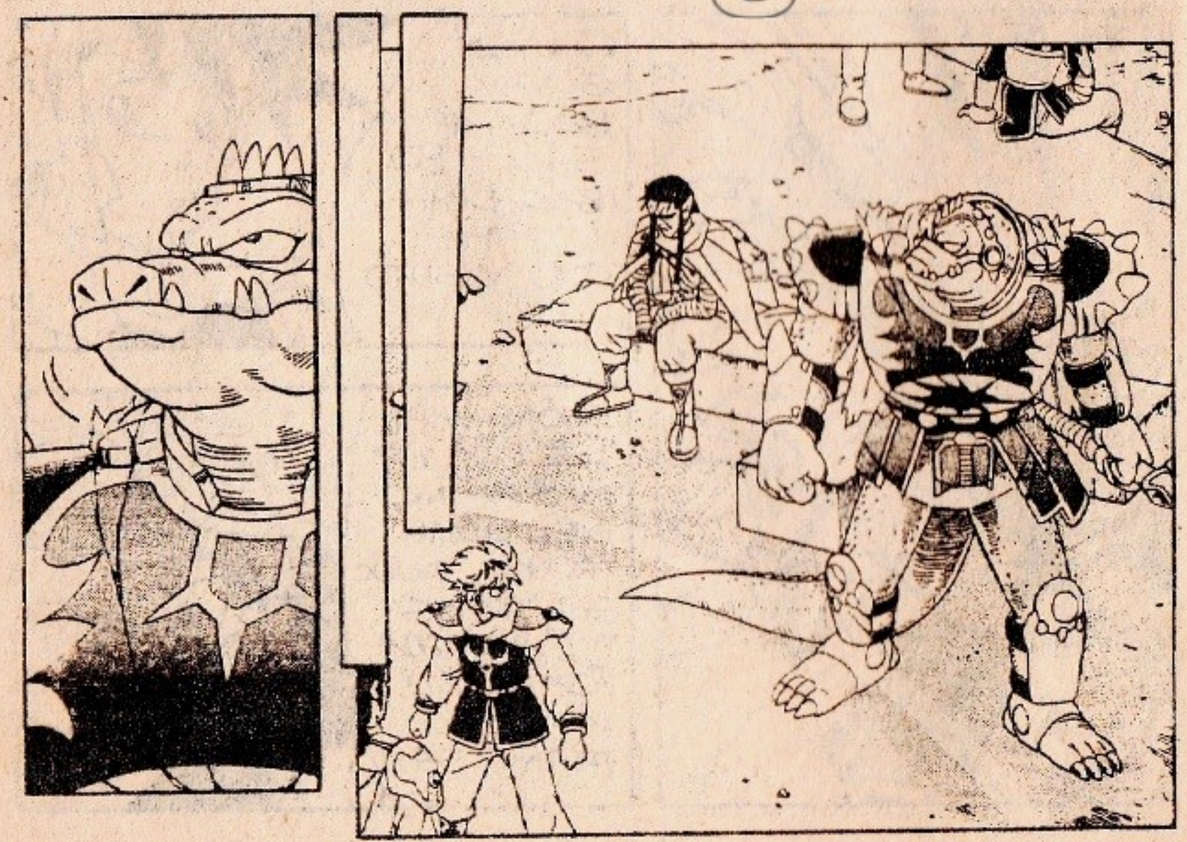

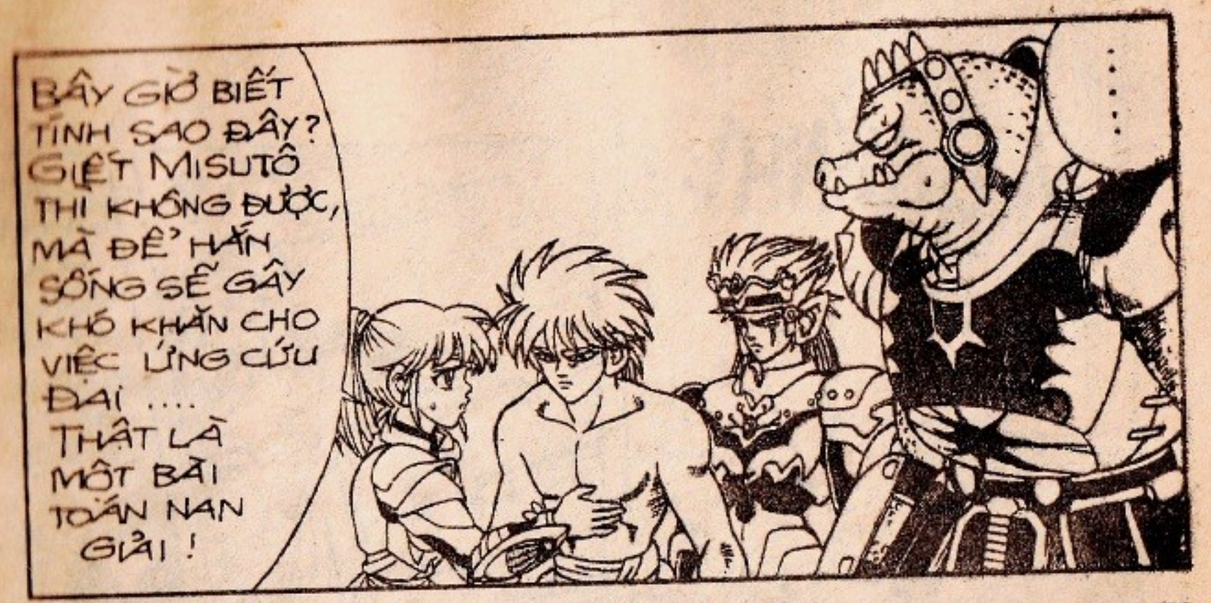

thuongmaitruongxua.vn

UỲNH! UỲNH!...

?

ĐÚNG LÀ ĐẠI RỒI! CẬU ẤY Ở GẦN ĐÂY THÔI!

HAY LẮM! ĐẠI ĐÃ RA ĐÒN QUYẾT ĐỊNH HẠ THỦ ĐỐI PHƯƠNG!

NHƯ VẬY TA CÓ THỂ YÊN TÂM XỬ TỬ TÊN MISUTÔ ĐƯỢC RỒI!

TÔI HÀNH ĐỘNG ĐƯỢC RỒI CHỨ?

CÓ THỂ ĐƯỢC RỒI! TRẬN ĐÁNH CỦA ĐẠI SẮP ĐẾN HỒI KẾT THÚC... DÙ NGUỒN SỨC MẠNH CỦA MISUTÔ CÓ TRUYỀN SANG CHO DRACUBIN THÌ CŨNG PHẢI MẤT VÀI PHÚT... LÚC ẤY CHÚNG TA ĐÃ Ở BÊN ĐẠI VÀ HẠ THỦ KỊP THỜI TÊN ĐẠI ÁC MA...

MI TỚI SỚ RỒI MISUTÔ ƠI!

ÍT HẠP!

LẠY TRỜI PHÙ HỘ....

NẾU TÍNH TOÁN ĐÚNG, CHÚNG TA SẼ THÀNH CÔNG MỸ MÃN.

BẰNG KHÔNG ÍT NHẤT TA CŨNG HẠ ĐƯỢC MỘT TÊN, ĐỂ CÙNG DỒN SỨC THANH TOÁN TÊN CÒN LẠI!

thuongmaitruongxua.vn

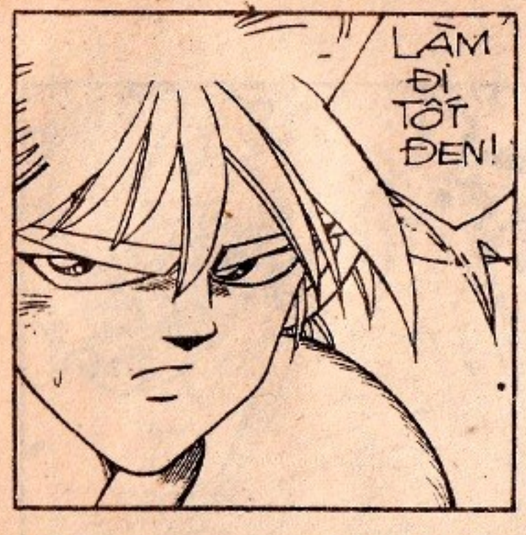

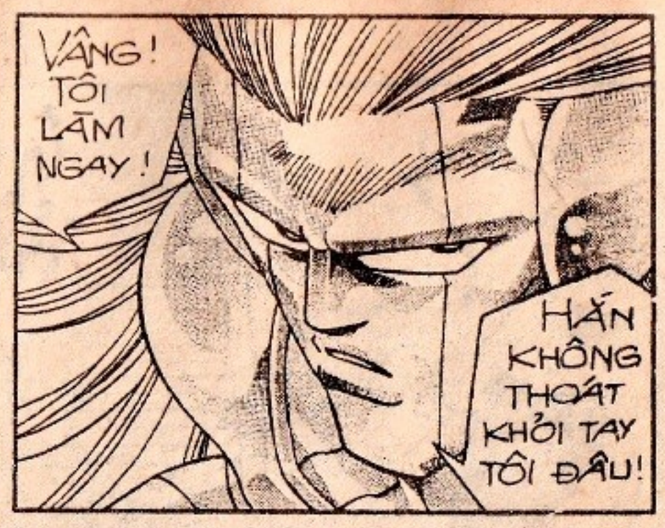

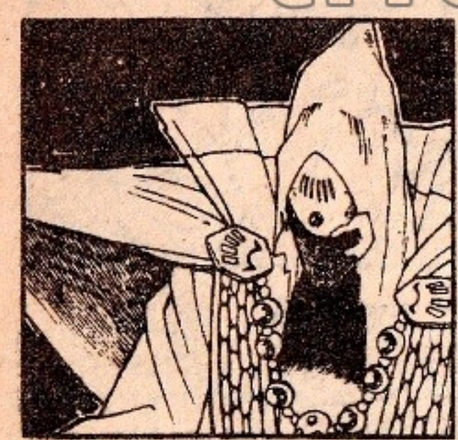

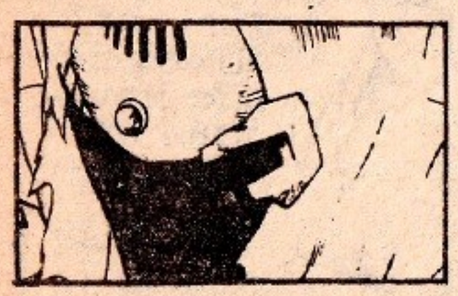

THỜI LẠI TRẬN ĐẤU GIỮA ĐAI VÀ ĐRACUBIN TẠI THÁP THIÊN MA.

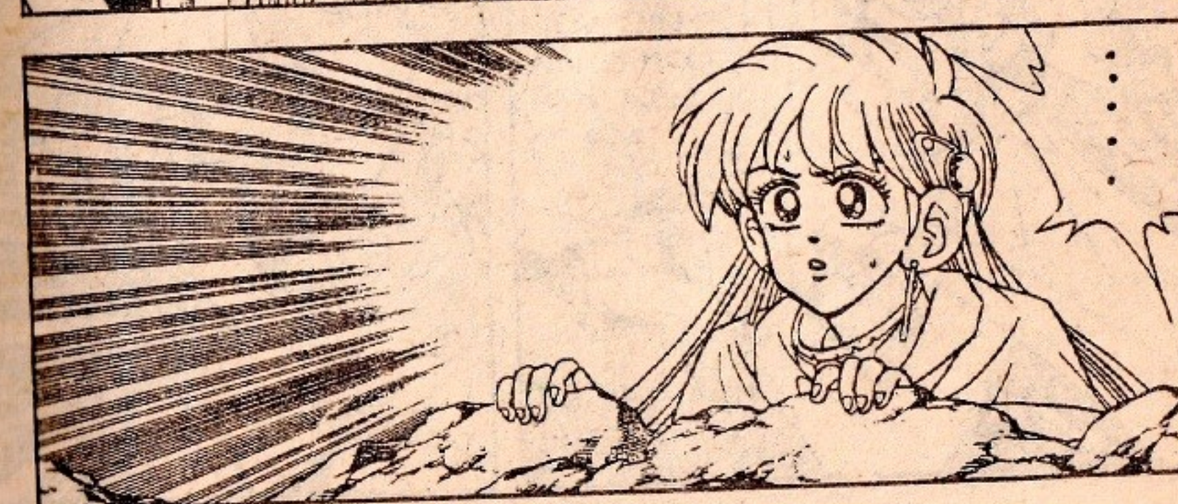

thuongmaitruongxua.vn

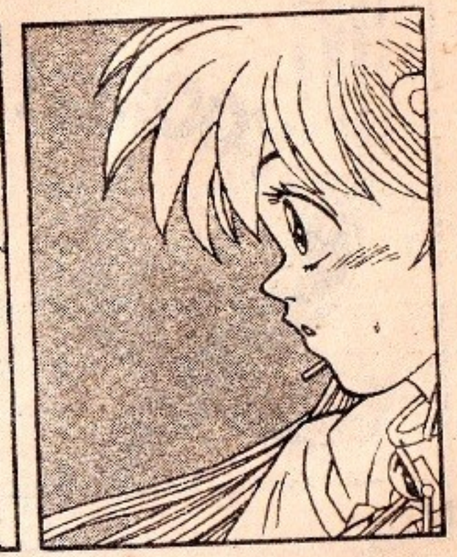

truongnhattruongxua.vn

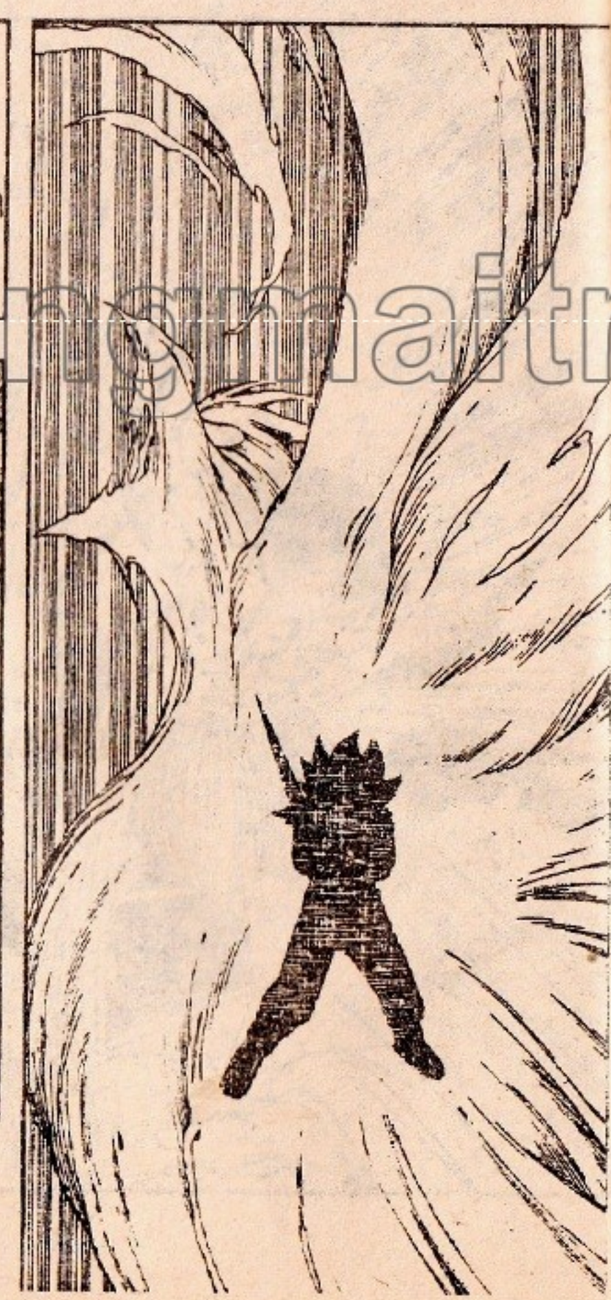

thuongmaitruongxua.vn

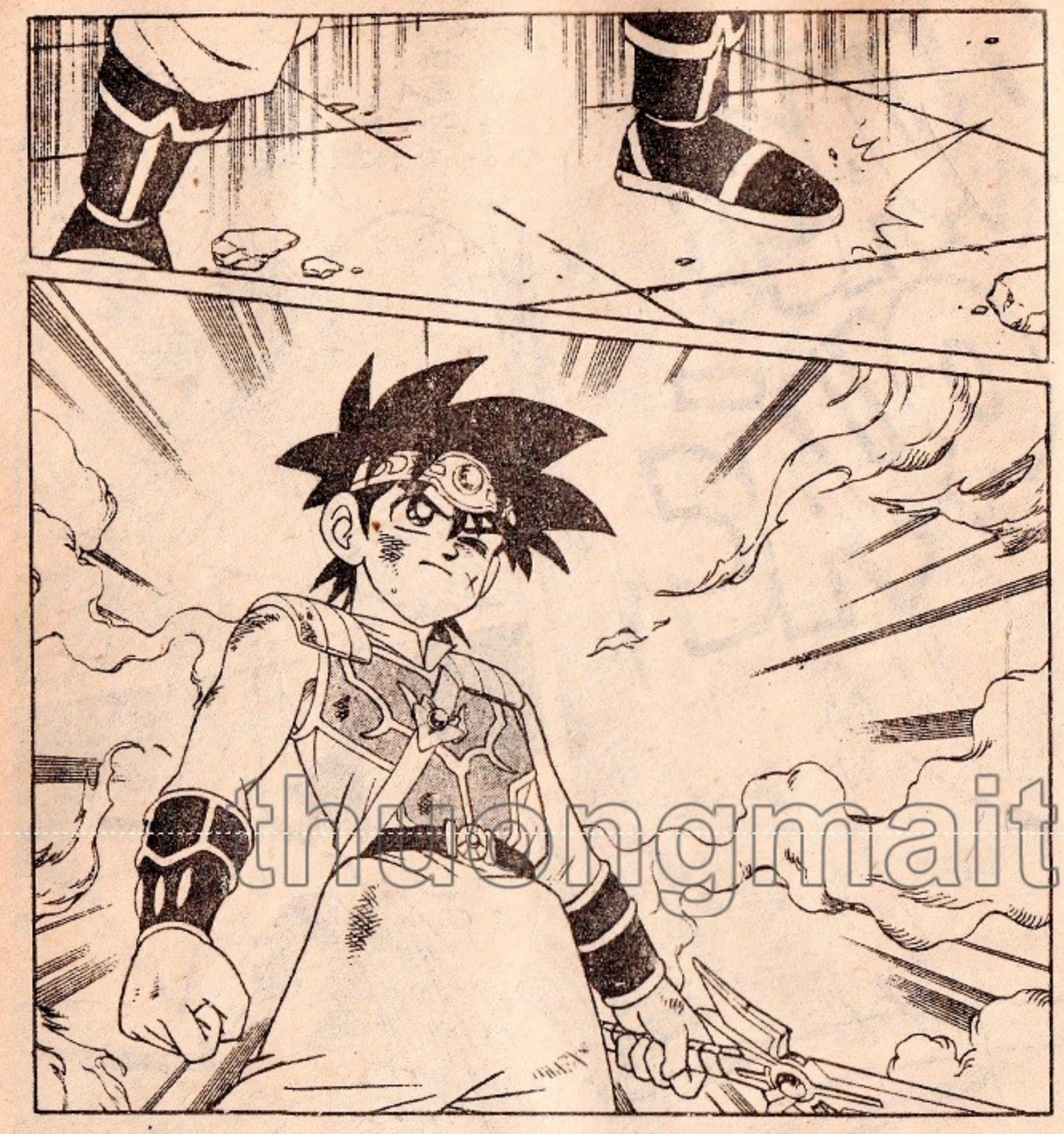

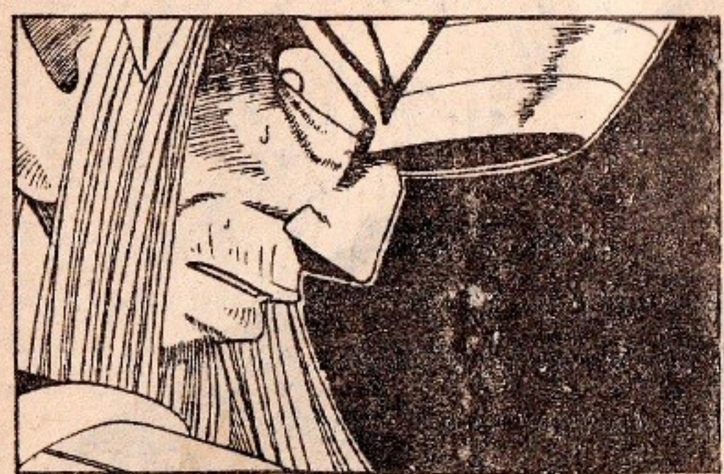

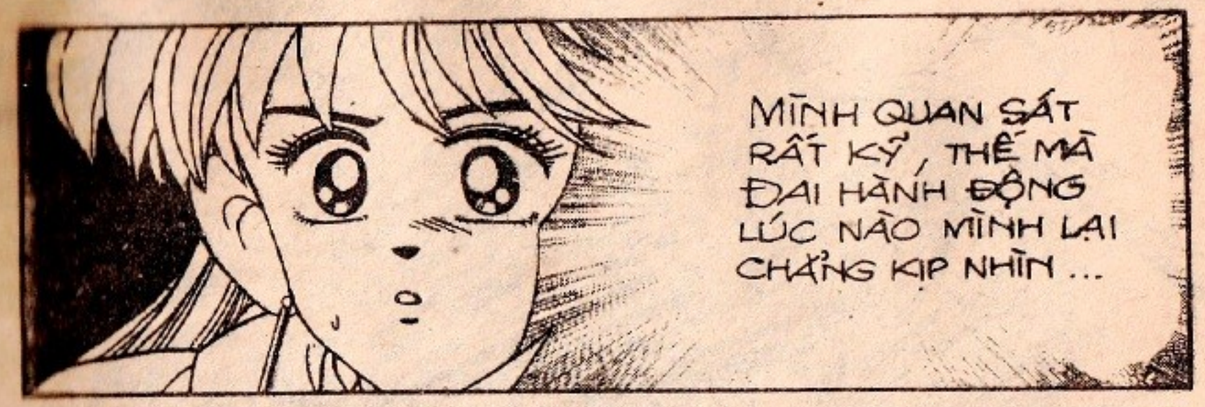

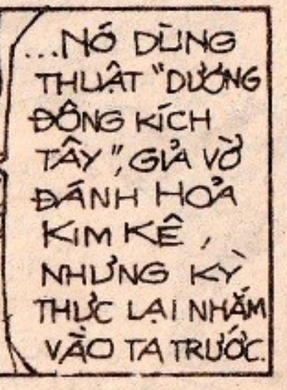

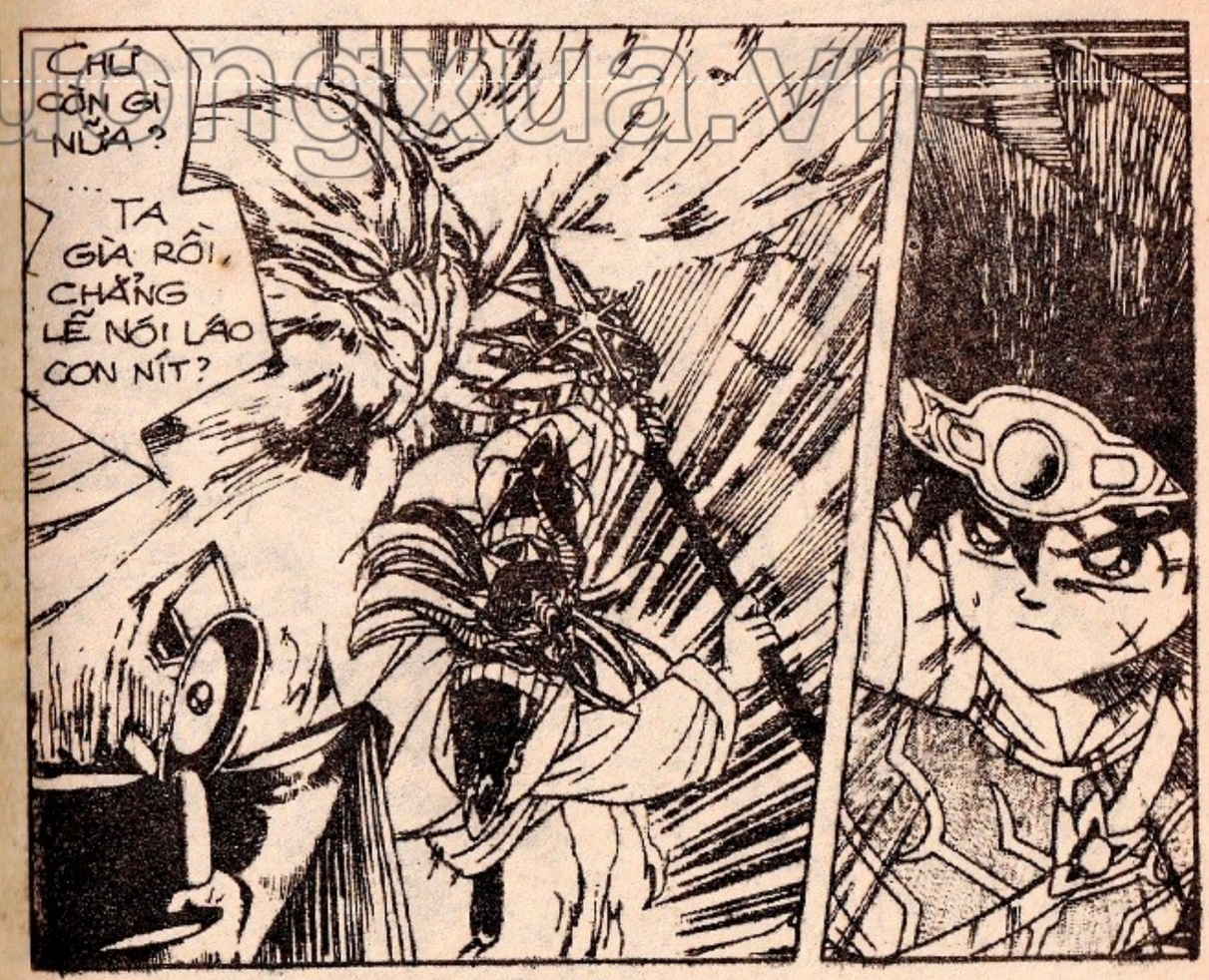

thuongmaitruongxua.vn

« VẤN ĐỀ LÀ Ở CHỖ THẰNG NHÓC ĐÃ RA ĐÒN QUÁ NHANH »...

...« KHIẾN TA KHÔNG KỊP TRỞ TAY, ĐÁNH ...LẪNH ĐỦ ...

KEENG!

HỰ!

KEENG!

thuongmaitruongxua.vn

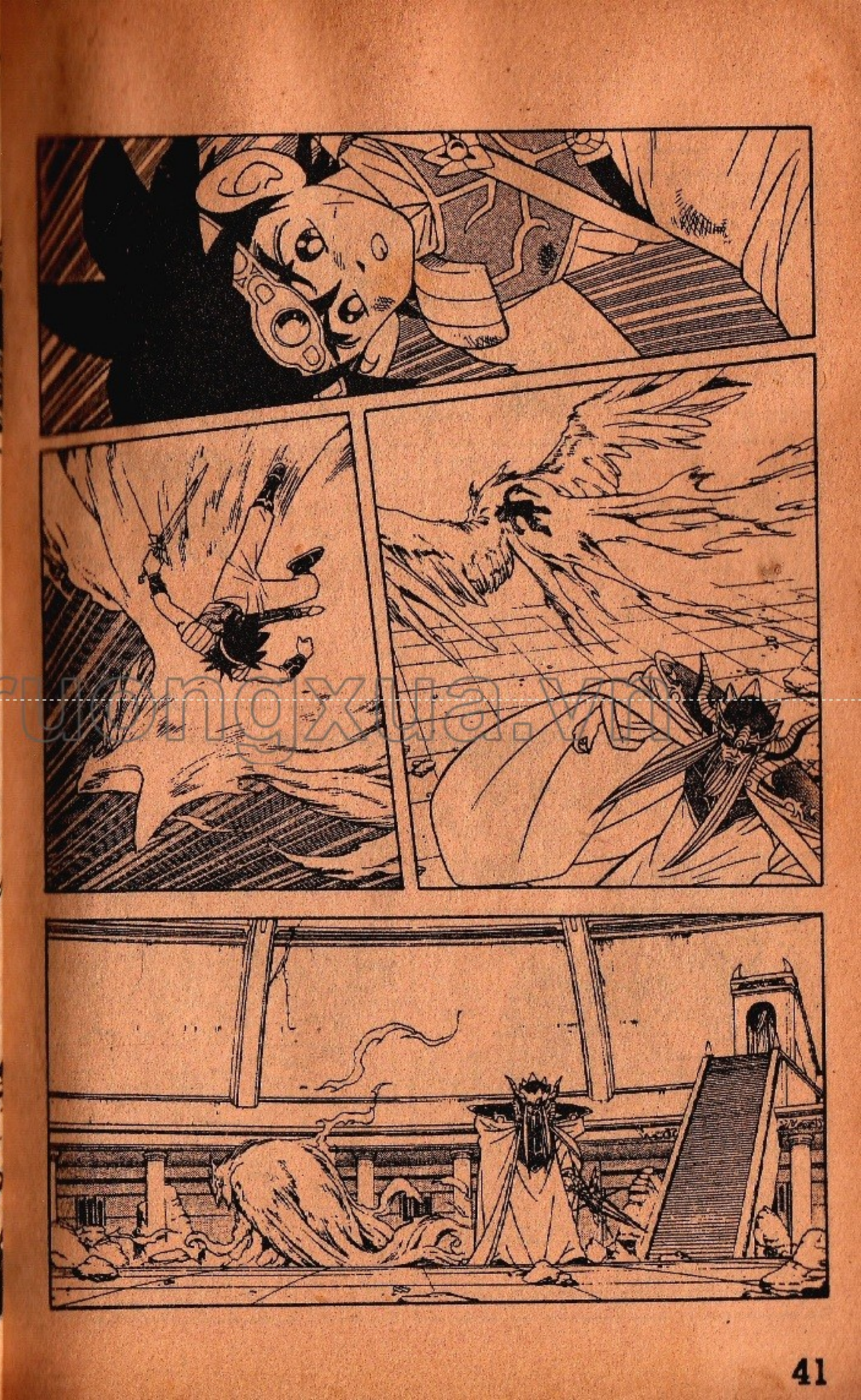

truongmaitruongxua.vn

NGƯỜI GIỎI ỨNG BIẾN LẮM, NHỌC CON A! NGAY KHI BỊ TA VÀ GÀ LỬA CÙNG TẤN CÔNG MỘT LÚC, MI ĐÃ NHÌN THẤY TRƯỚC SỰ NGUY HIỂM...

NẾU LO ĐỠ ĐÒN GÀ LỬA, NGƯỜI SẼ ĂN ĐÒN CỦA TA. CÒN NẾU CHỈ LO ĐỐI PHÓ VỚI TA, CHẮC CHẮN NGƯỜI SẼ BỊ GÀ LỬA THIÊU CHÁY!

VÌ VẬY NGƯỜI ĐÃ CHỌN MỘT GIẢI PHÁP TÁO BẠO MÀ CHÍNH TA CŨNG KHÔNG NGỜ: LAO THẲNG VÀO BỤNG GÀ LỬA ĐỂ TRÁNH ĐÒN TỪ 2 PHÍA!

HI HI HI... CÓ PHẢI VÌ BẤT NGỜ NÊN ÔNG ĐÃ LÃNH ĐỦ ĐÒN PHẢN CÔNG CỦA TÔI VỪA RỒI?

UI DA!

ÔI

ĐAU QUÁ! HIC HIC...

!!

thuongmaitruongxua.vn

ĐẠI ƠI! CẬU LÀM SAO THẾ?

LI DA....

CÓ LẼ CẬU ẤY BỊ CHOÁNG BỞI SỨC NÓNG CỦA CON GÀ LỬA...

HA HA HA... ĐỪNG QUÊN RẰNG TUY NGƯỜI THUỘC DÒNG DÕI RỒNG, NHƯNG LÂU NAY LẠI QUEN SỐNG VỚI KHÍ HẬU ĐỊA CẦU...

...VÌ VẬY KHÓ MÀ CHỊU NỔI SỨC NÓNG LỬA ĐỊA NGỤC!

CHỈ ÍT PHÚT NỮA THÔI, LỤC PHỦ NGŨ TẠNG NGƯỜI SẼ BỊ NẤU CHÍN VÀ KHÔNG CÒN HOẠT ĐỘNG ĐƯỢC NỮA...

NÓI LÁO!

ĐỪNG DỠ TRÒ HÙ DỌA TA!!!

!!?

DẤU ẤN RỒNG THIÊNG

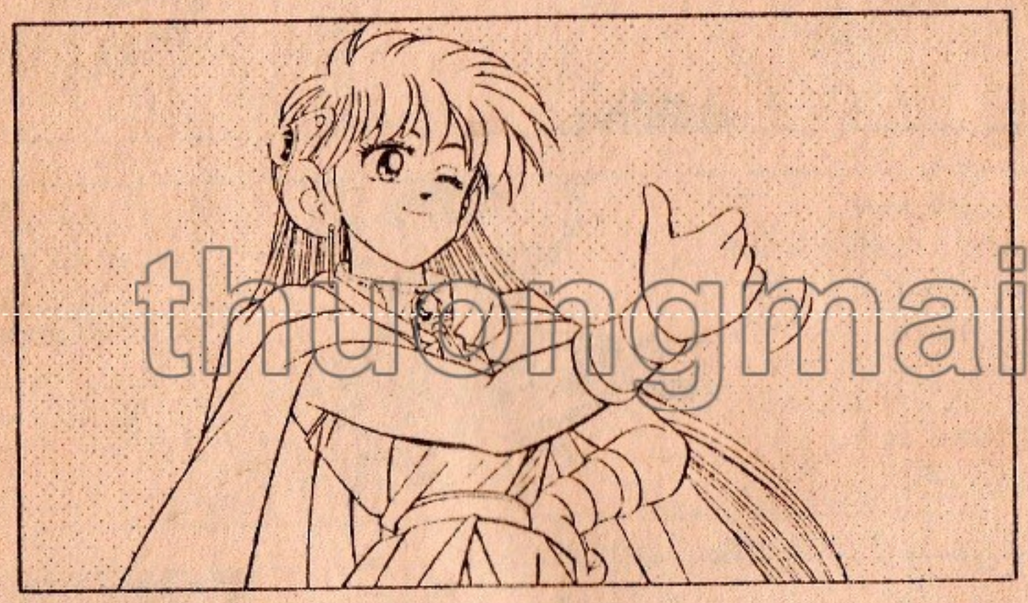

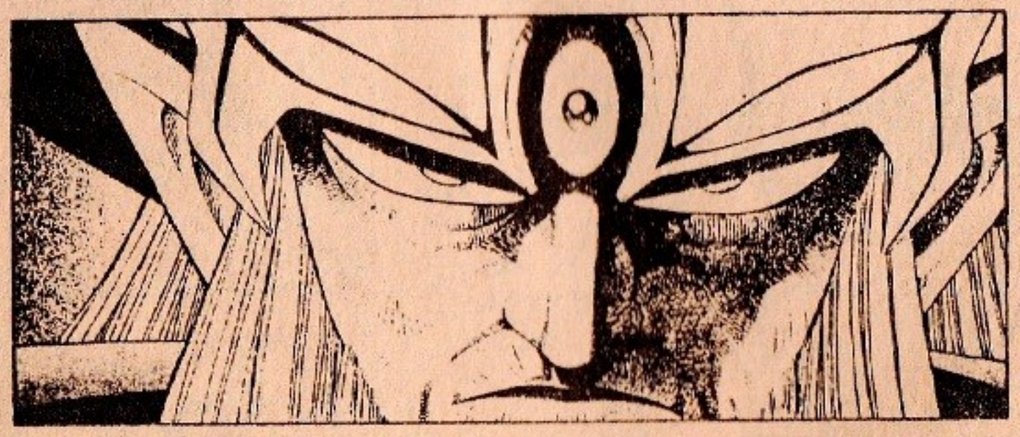

thuongmaitruongxua.vn

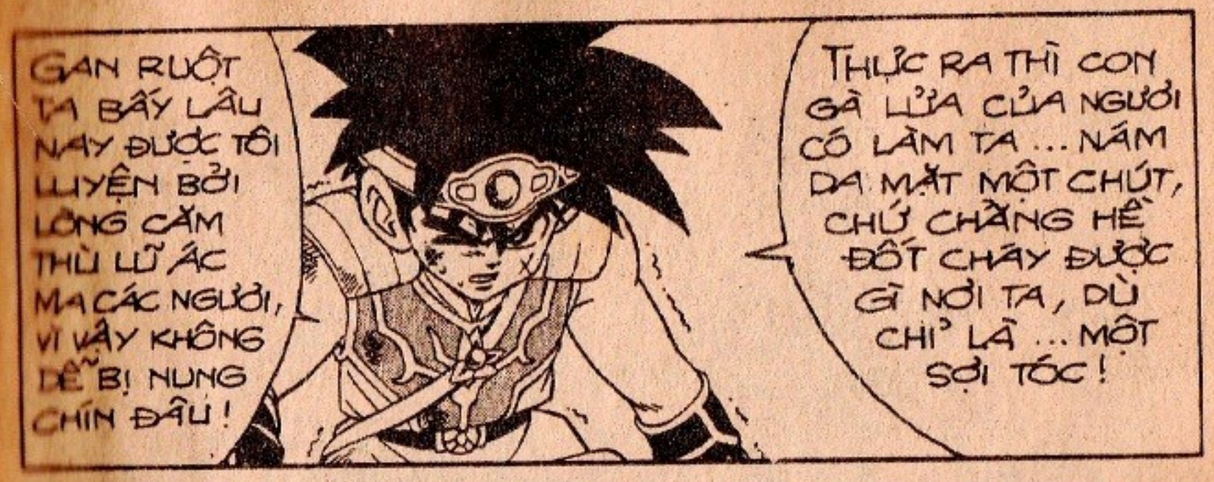

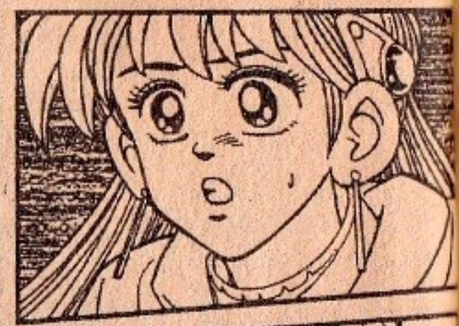

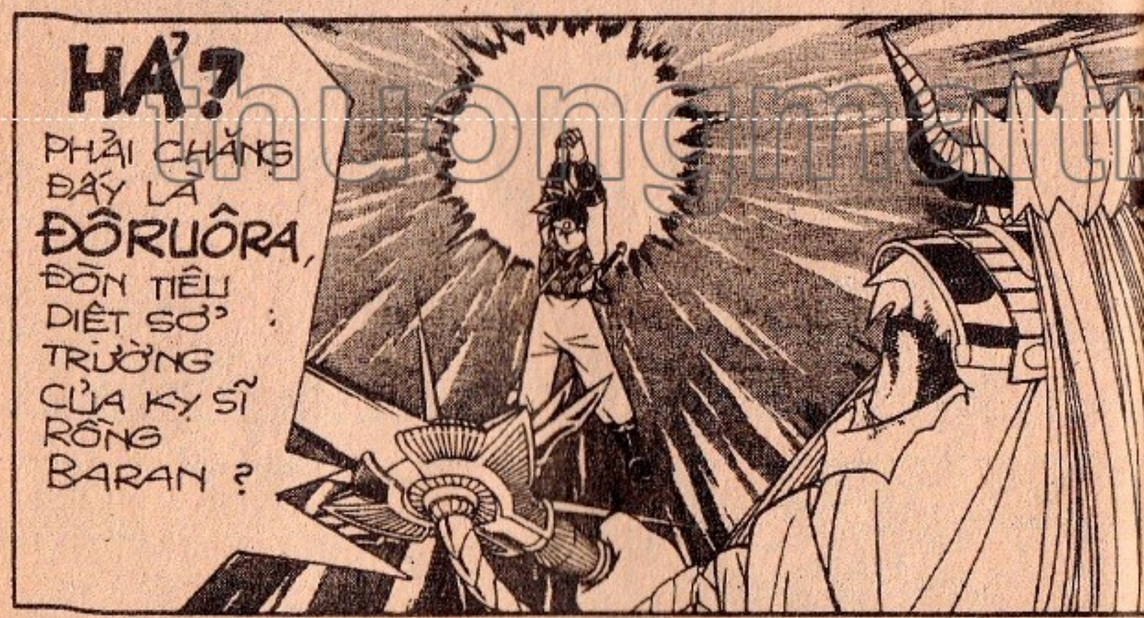

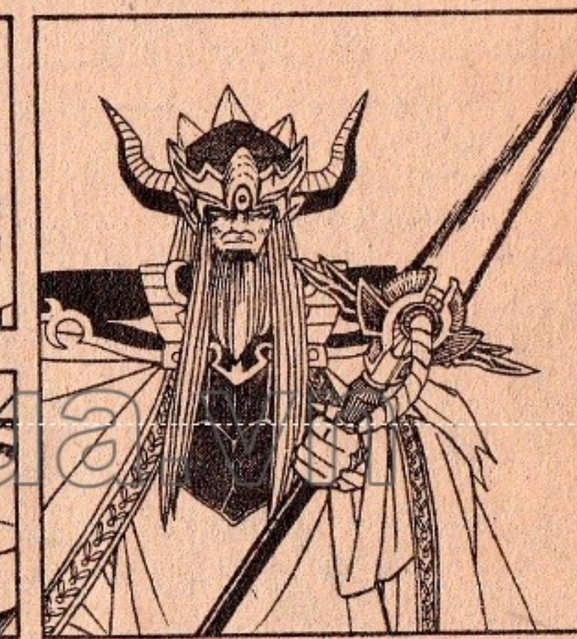

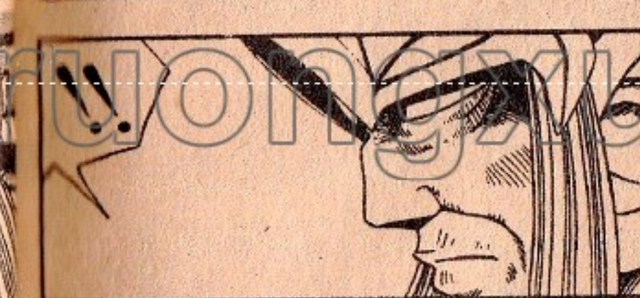

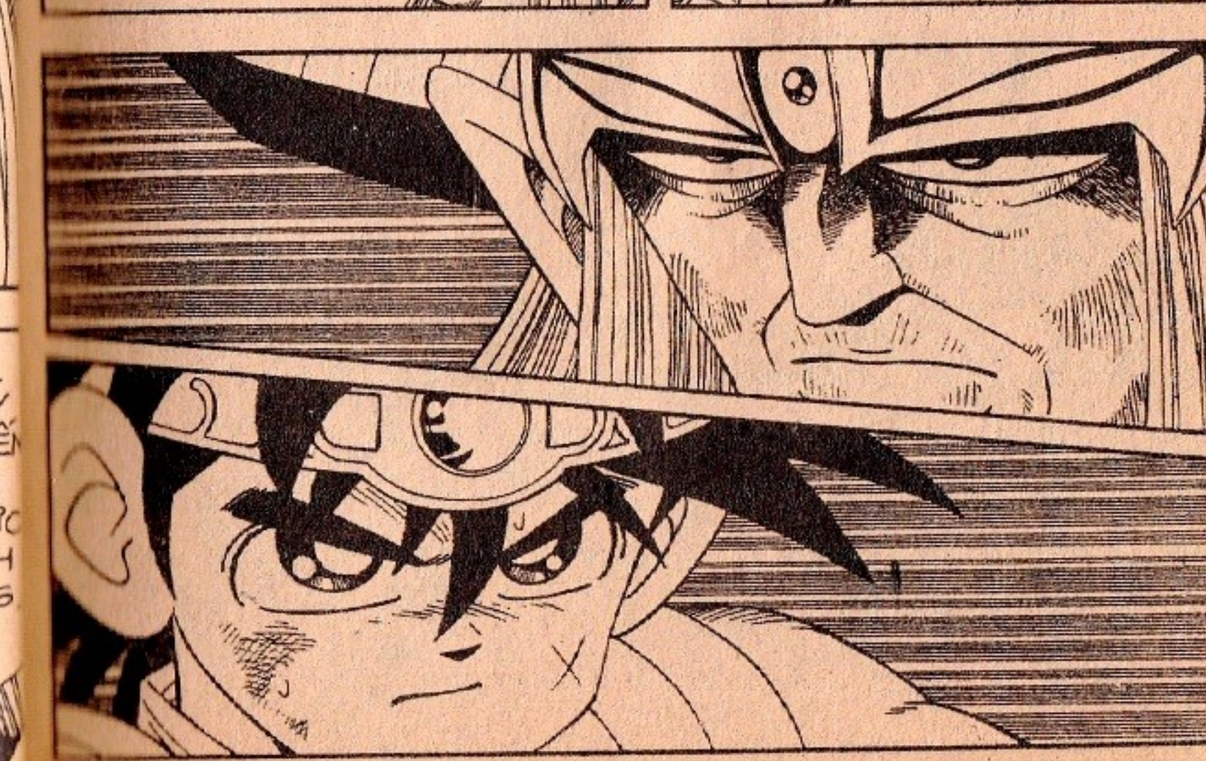

thuongmaitruongxua.vn

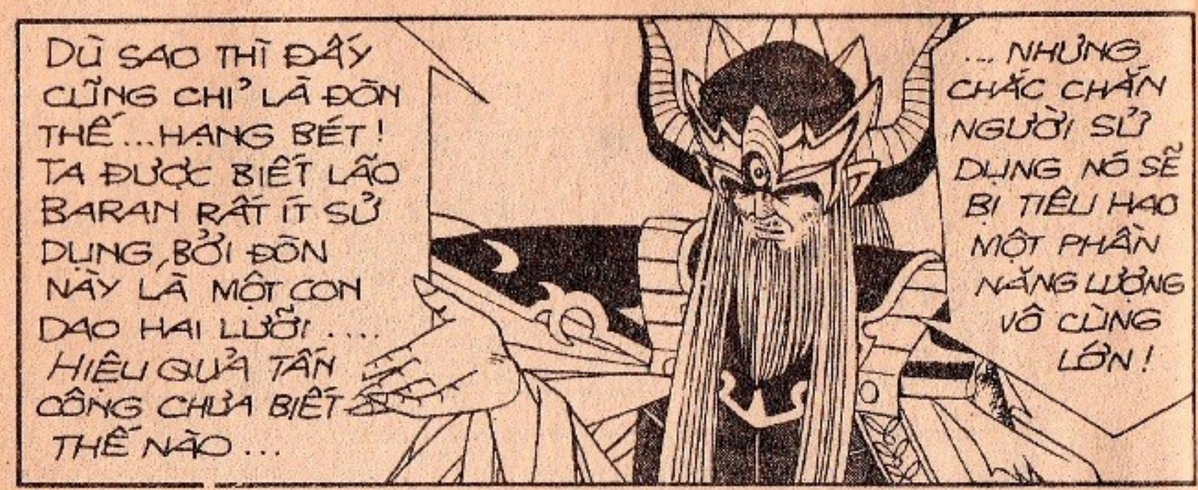

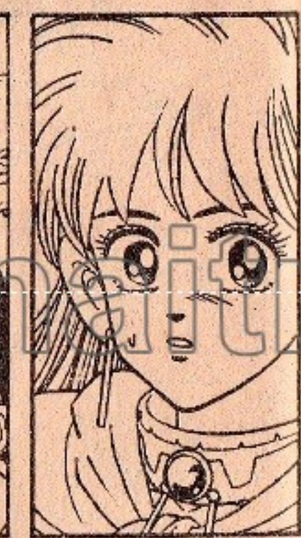

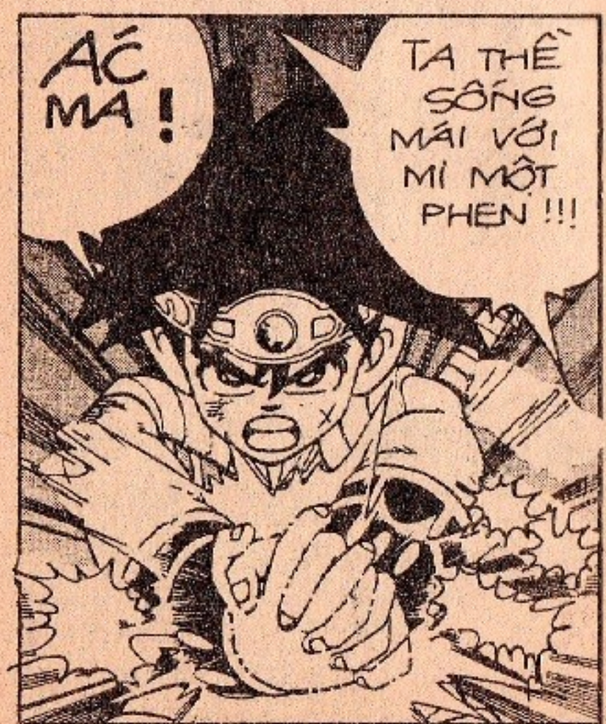

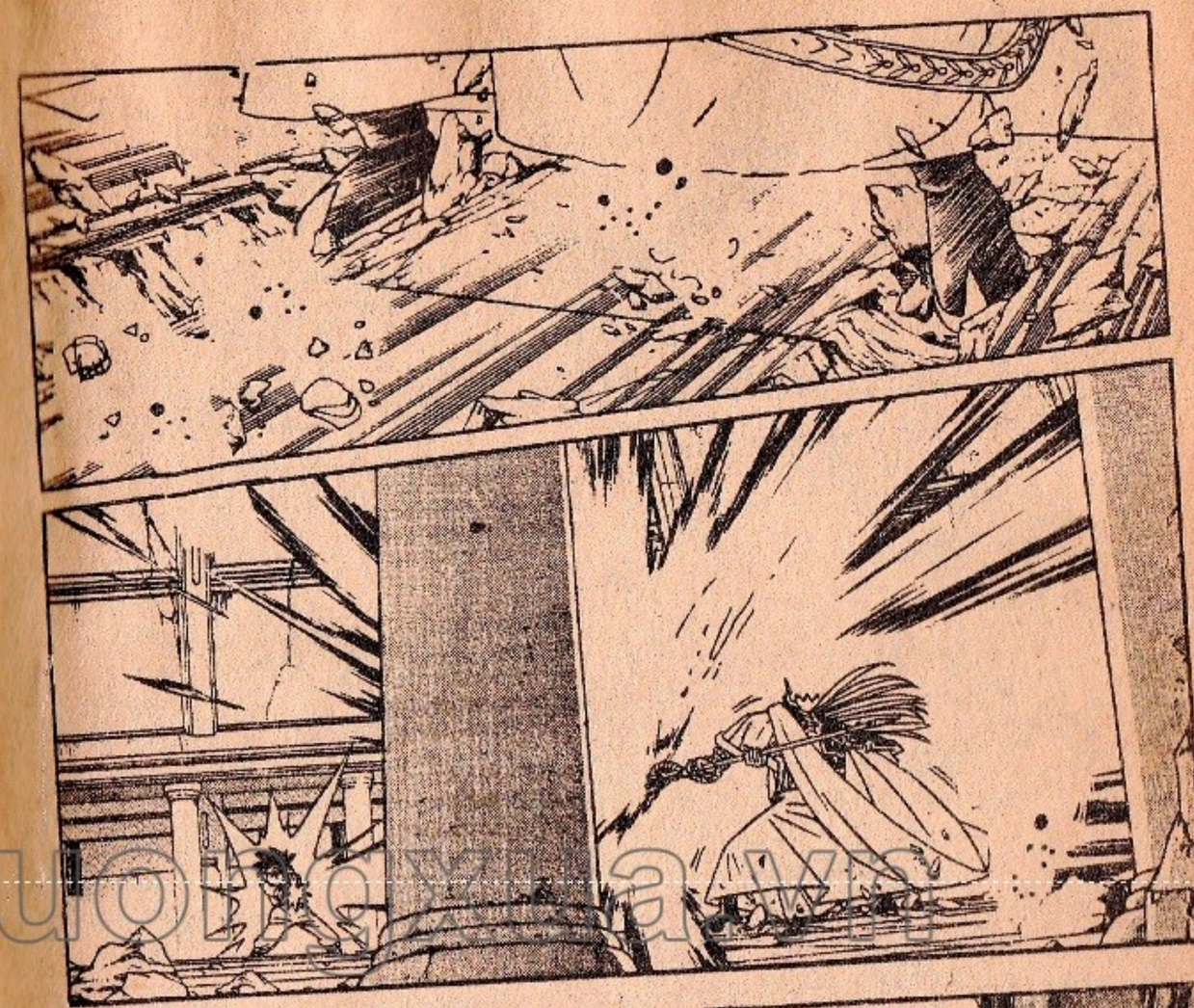

thuongmaitruongxua.vn

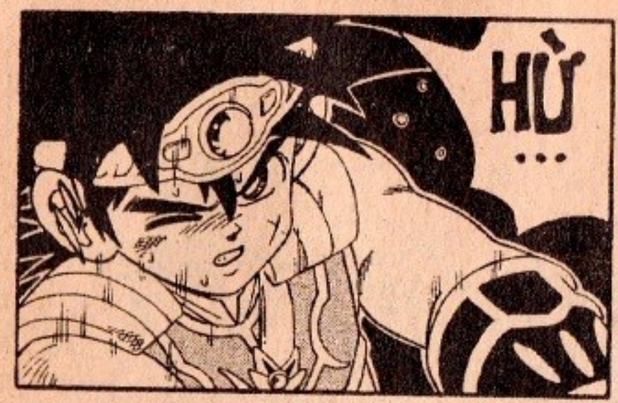

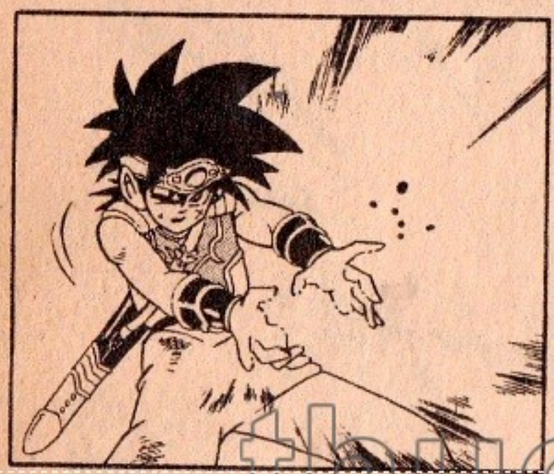

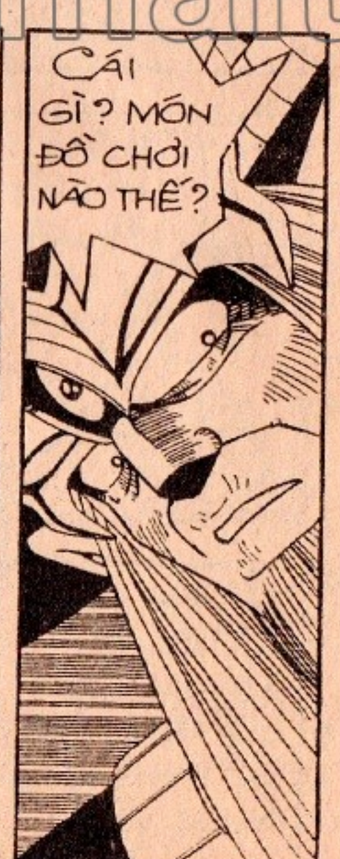

thuongmaitruongxua.vn

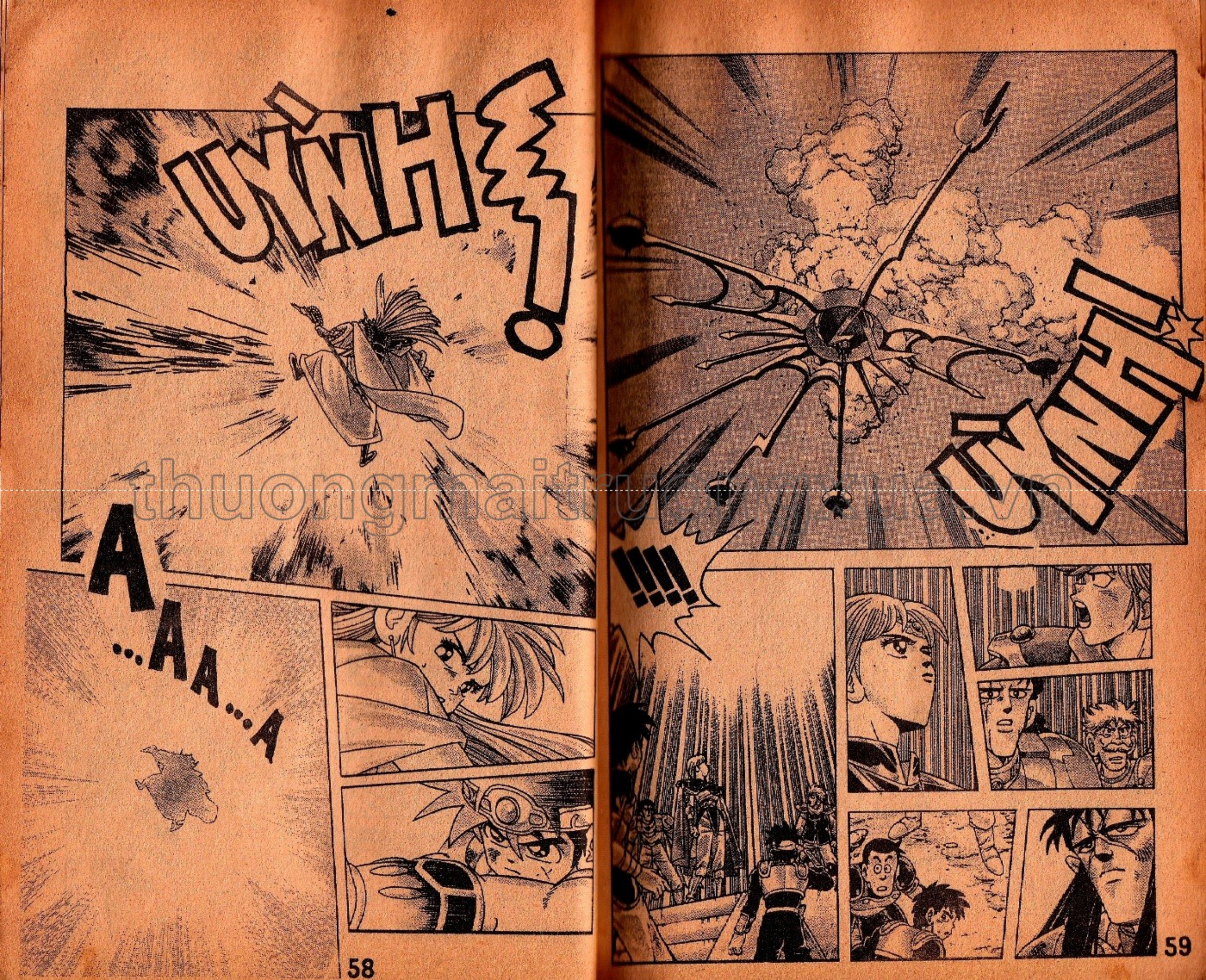

thuongmaitruongxua.vn

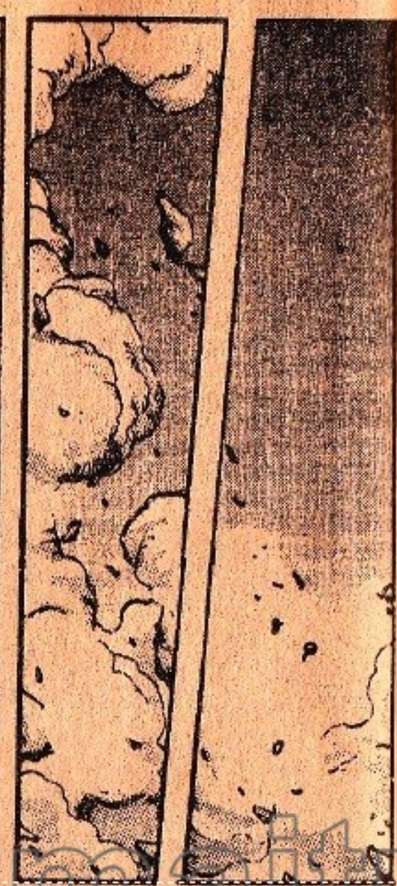

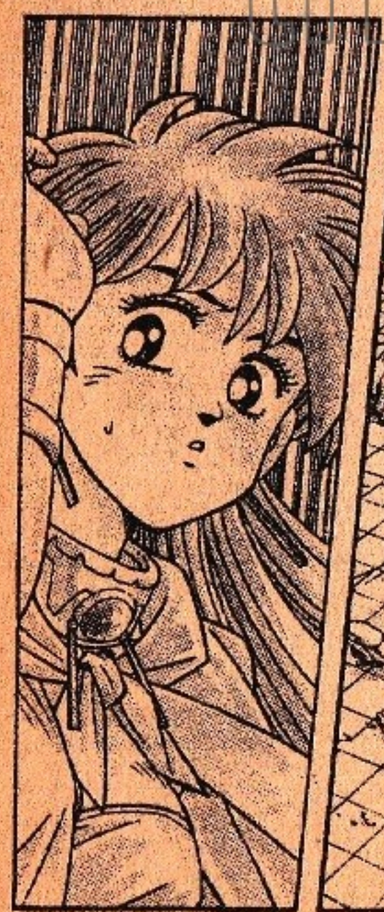

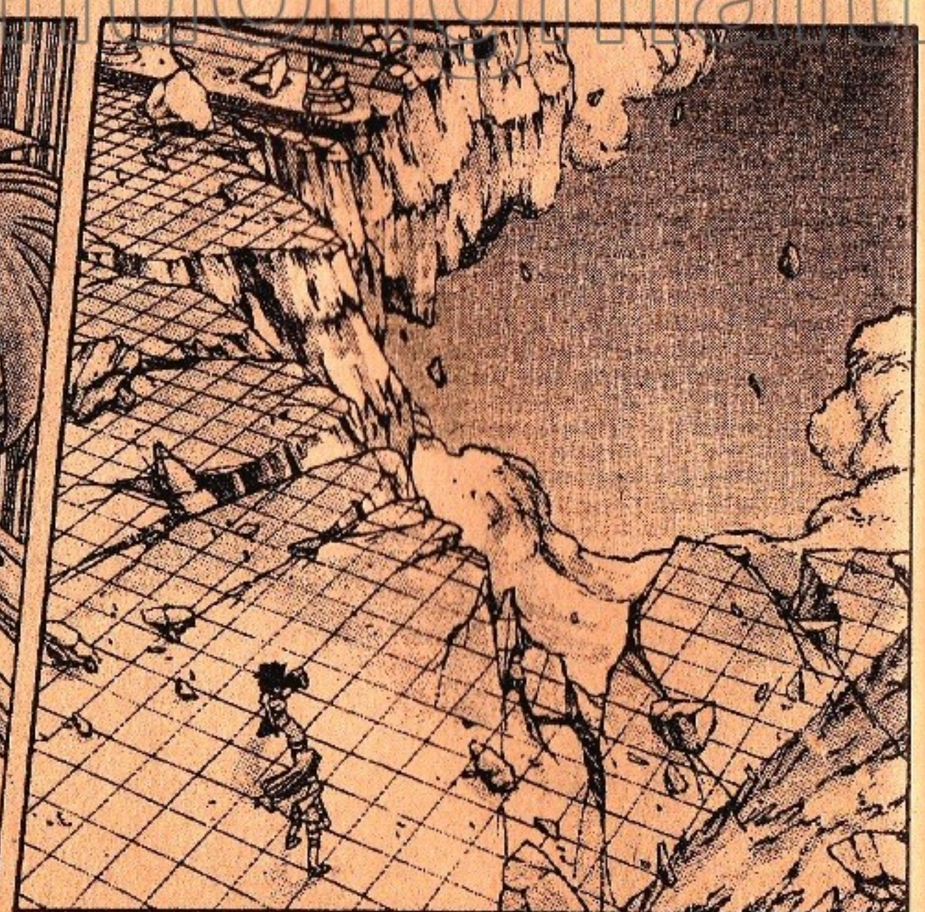

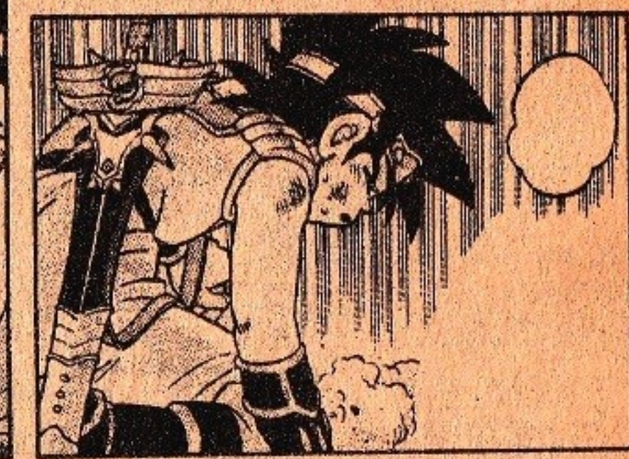

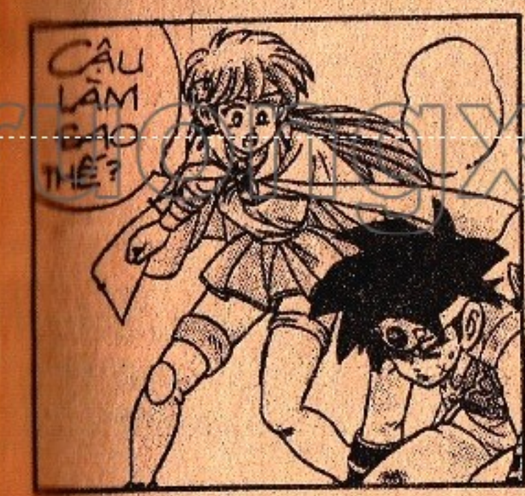

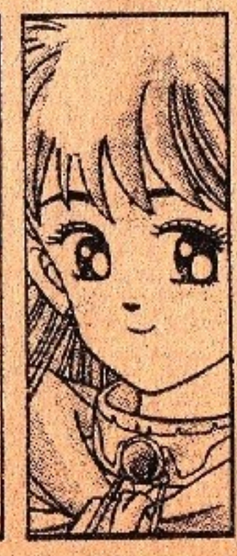

thuongmaitruongxua.vn

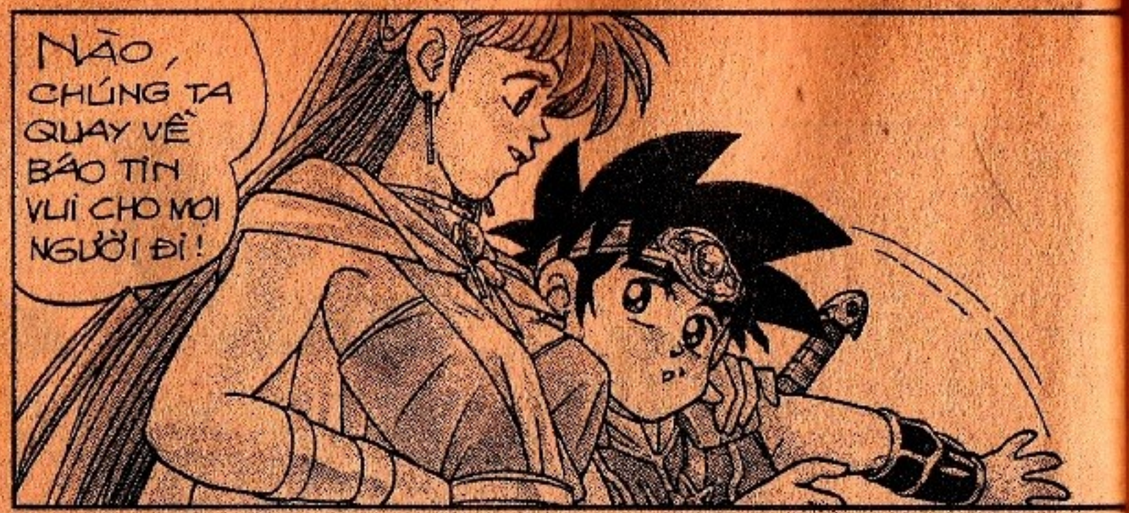

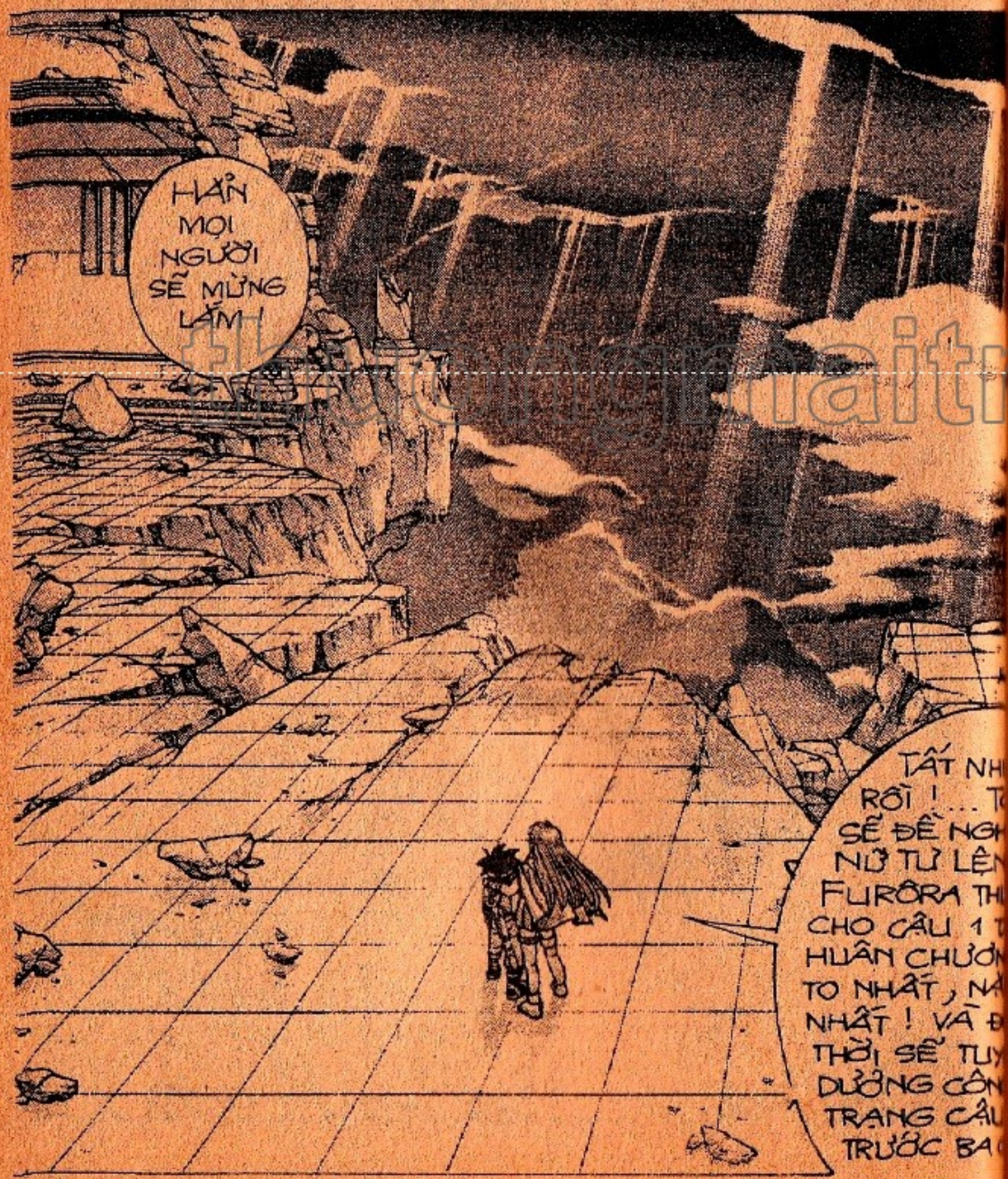

DẤU ẤN RỒNG THIÊNG

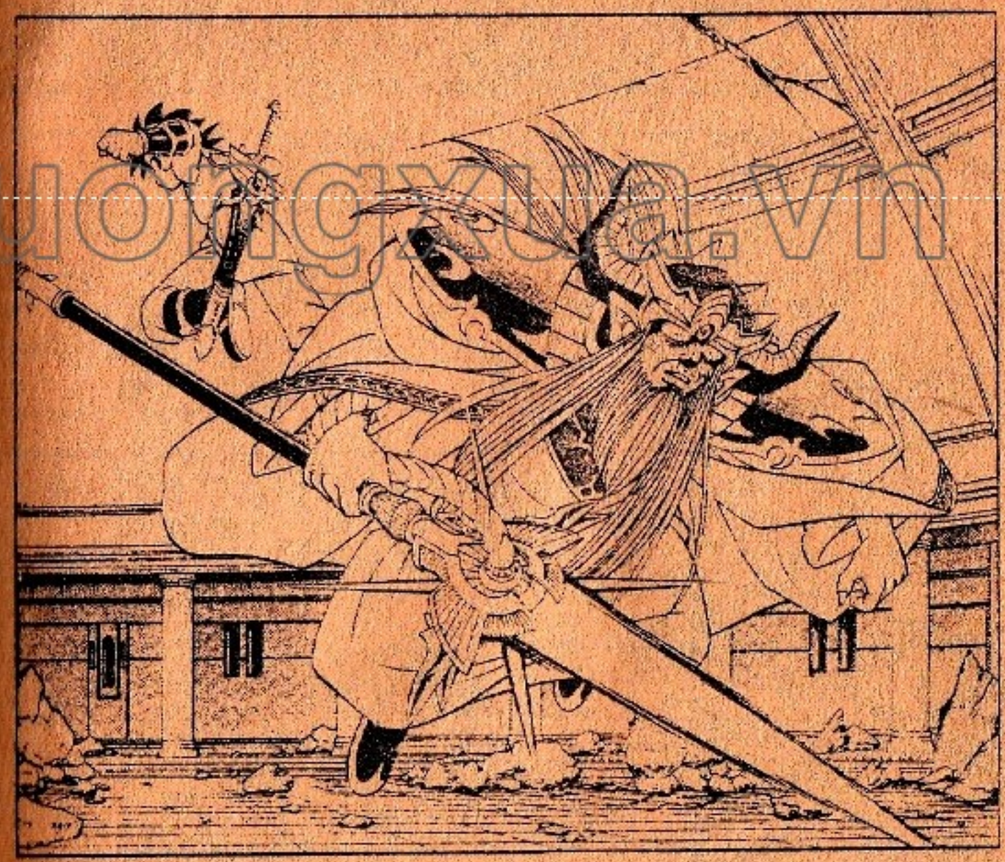

thuongmaitruongxua.vn

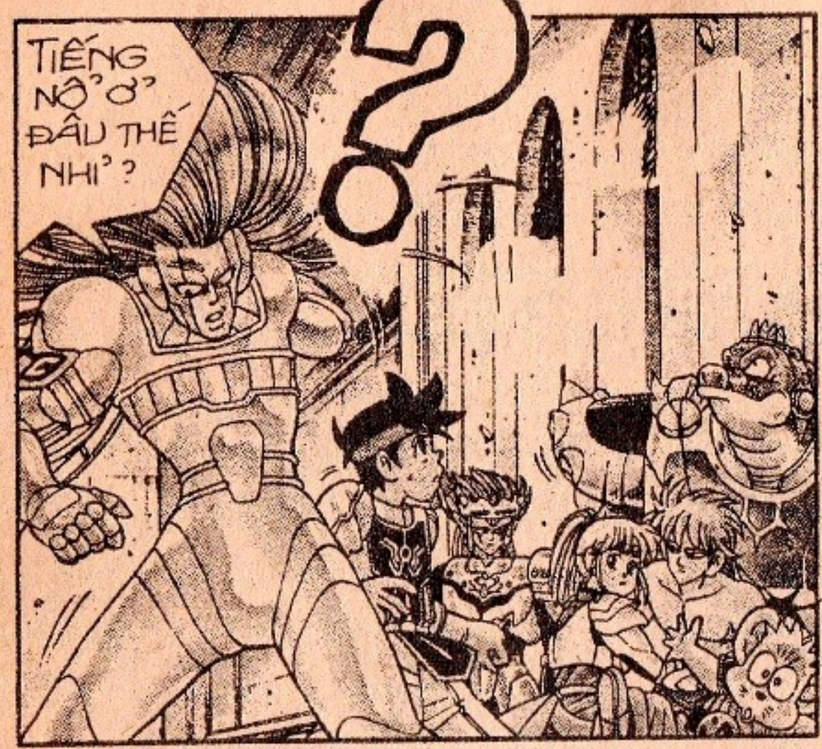

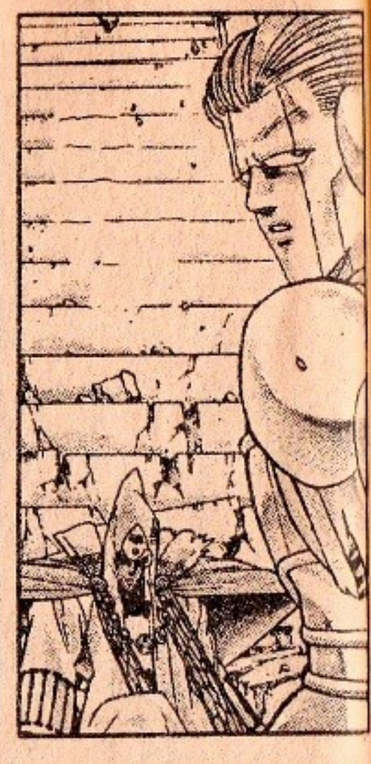

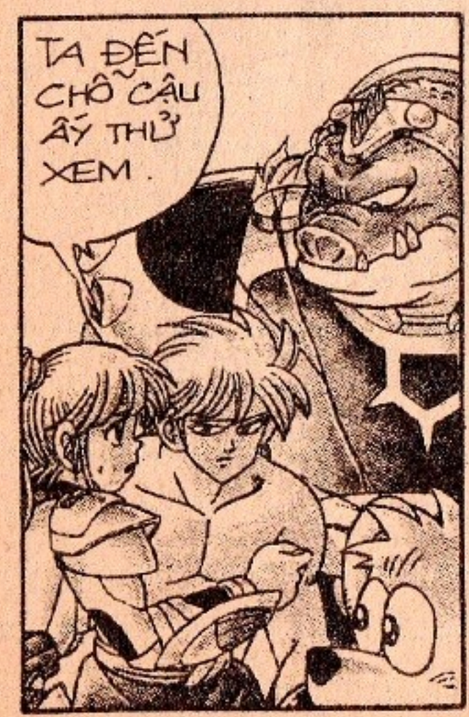

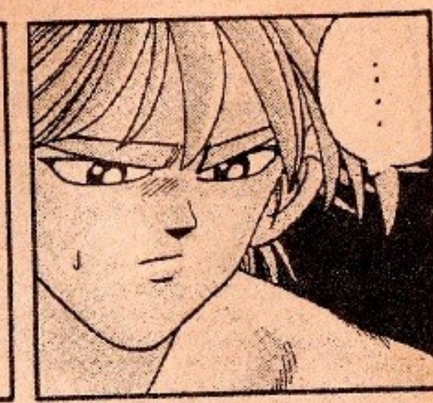

thuongmaitruongxua.vn

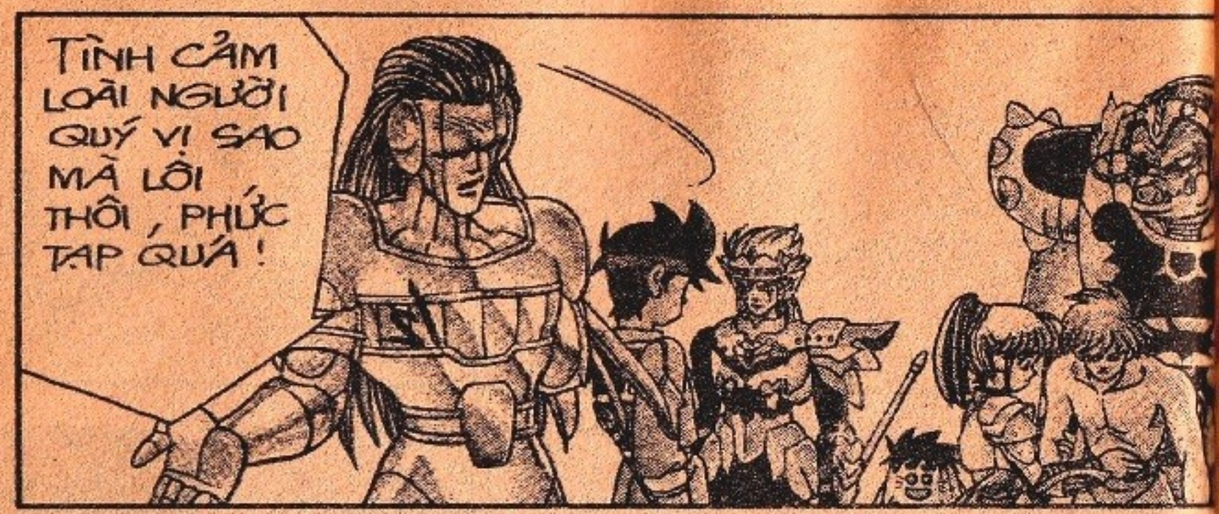

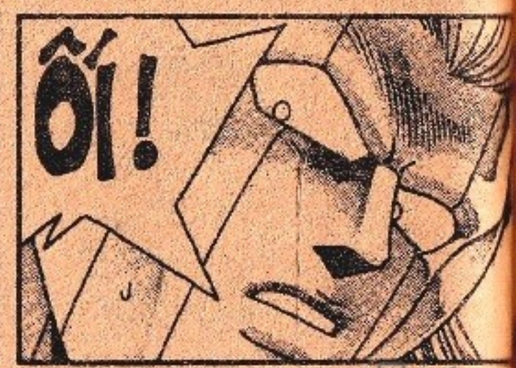

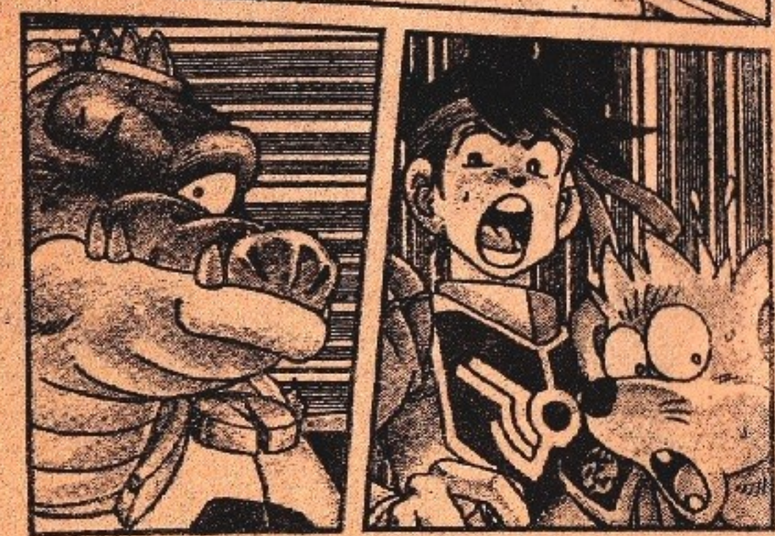

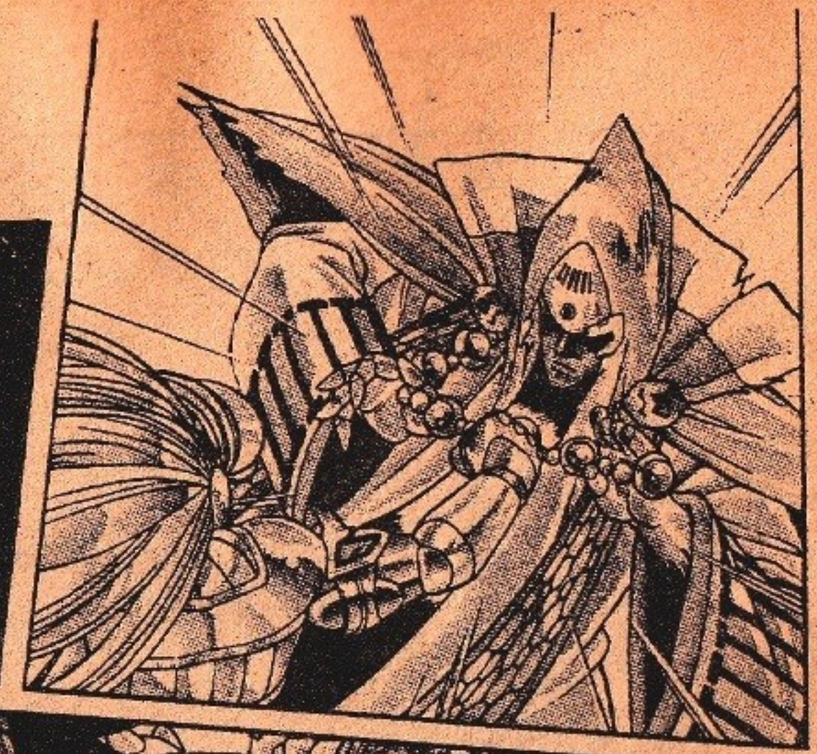

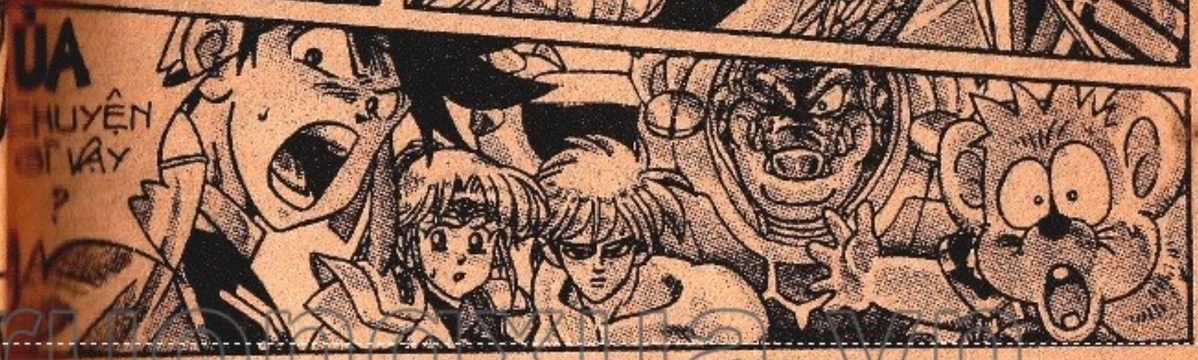

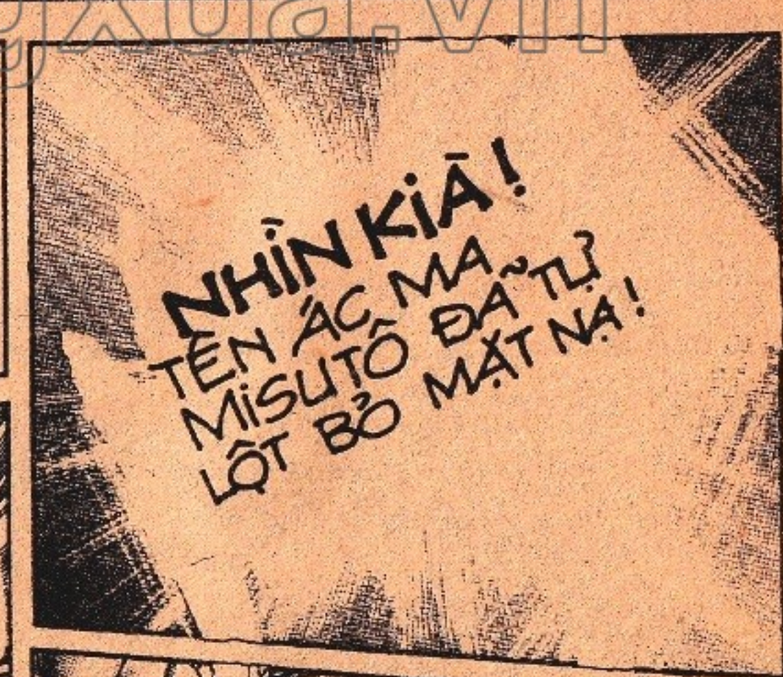

thongmaitruongxua.vn

THỨ LỖI CHO TÔI NHÉ, NGÀI ĐRACU-BIN ...

BẤT ĐẮC DĨ LẮM TÔI MỚI PHẢI CHƯỜNG BỘ MẶT THẬT CỦA CHÚNG TA CHO BỌN LOÀI NGƯỜI TRÔNG THẤY !

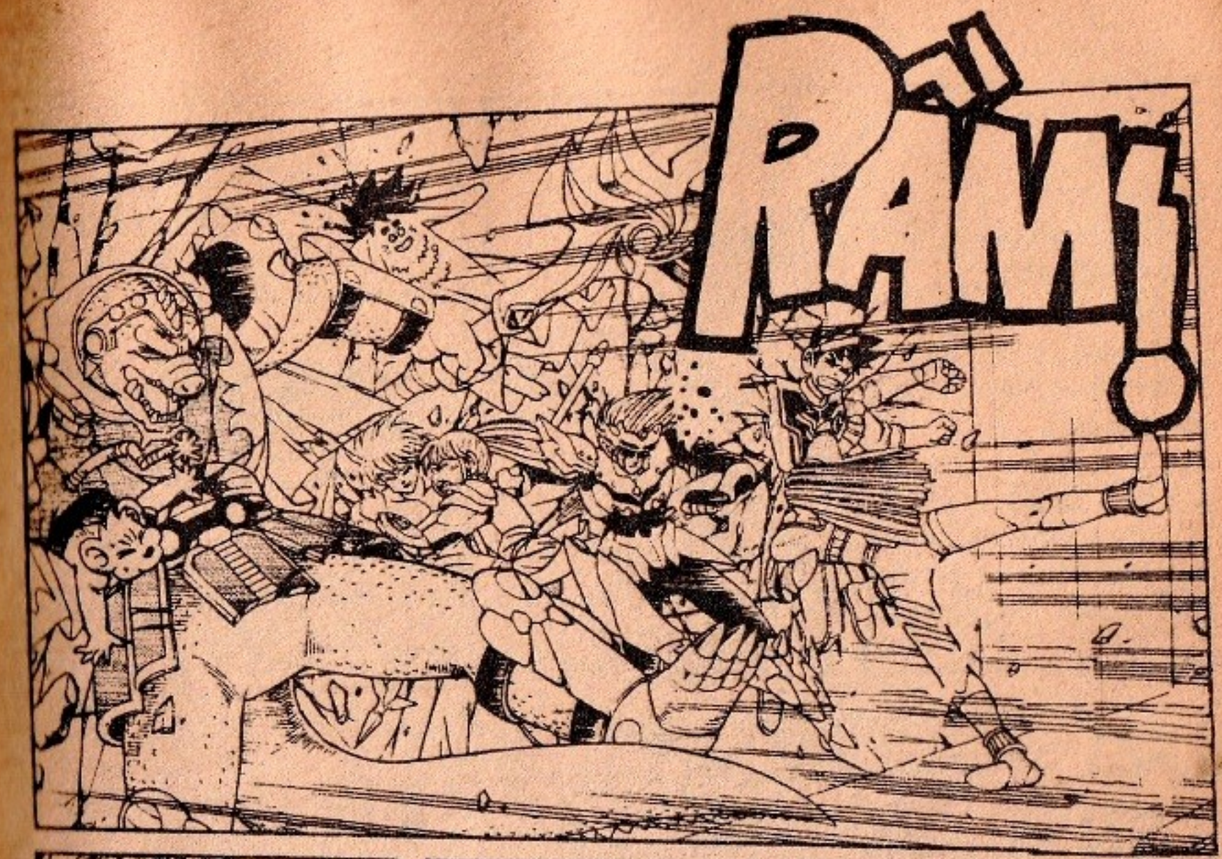

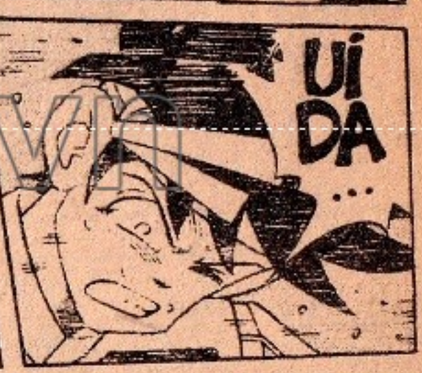

thuongmaitruongxua.vn

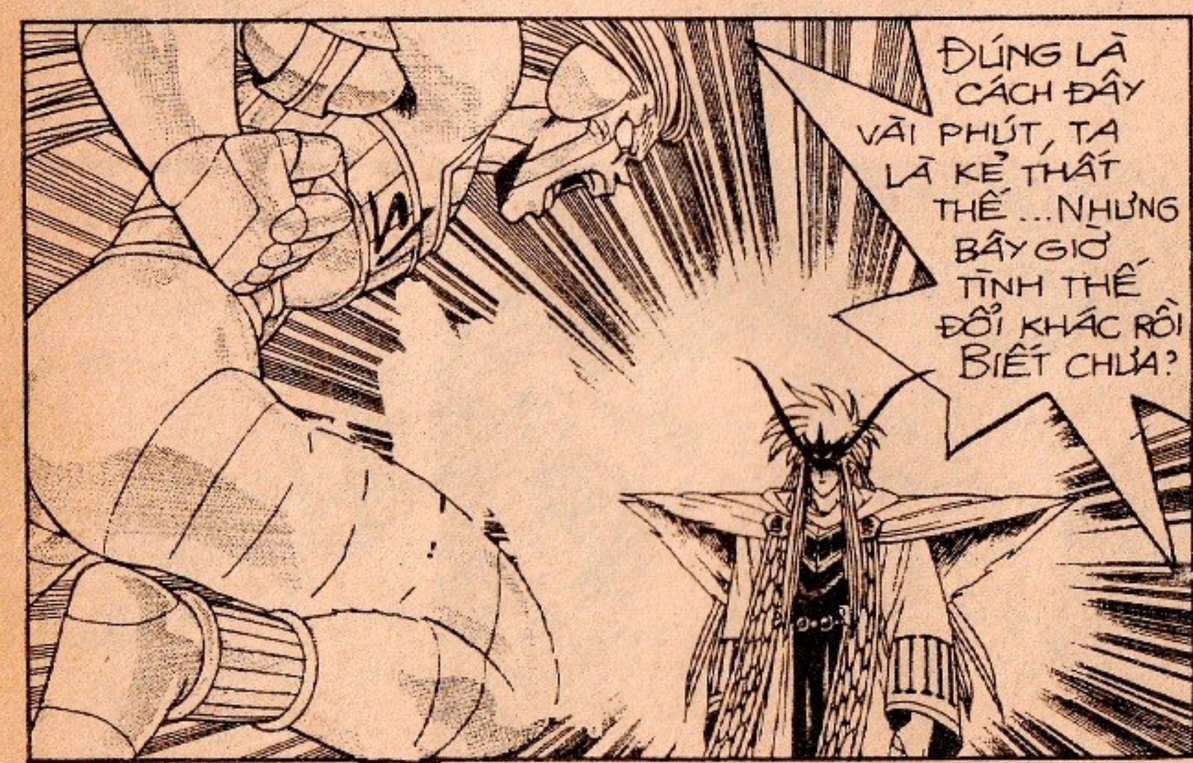

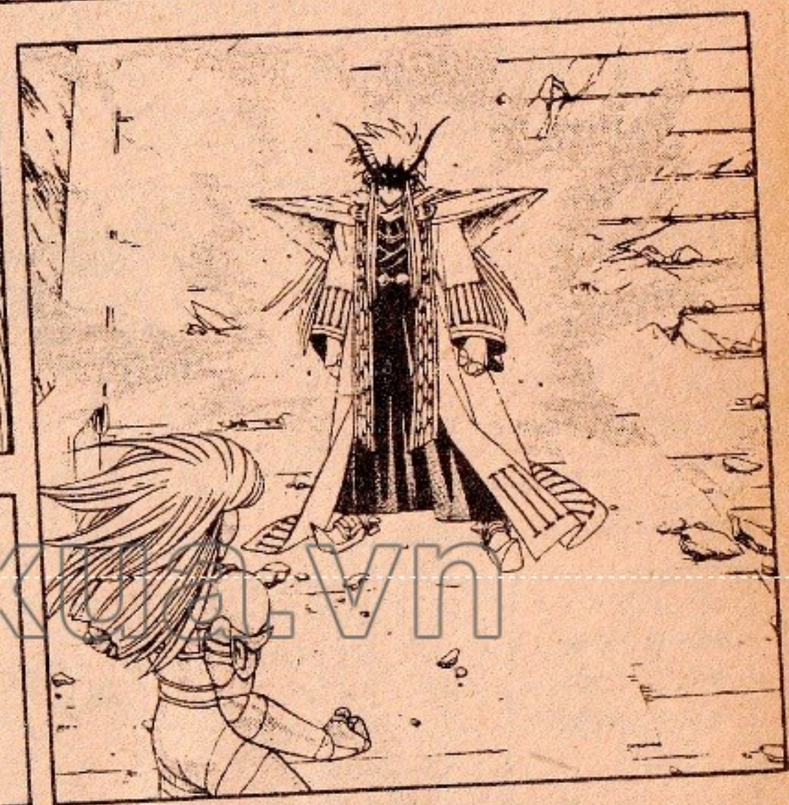

thuongmaitruongxua.vn

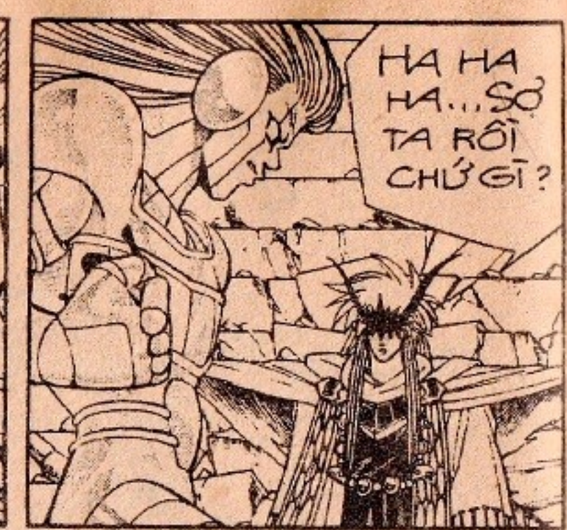

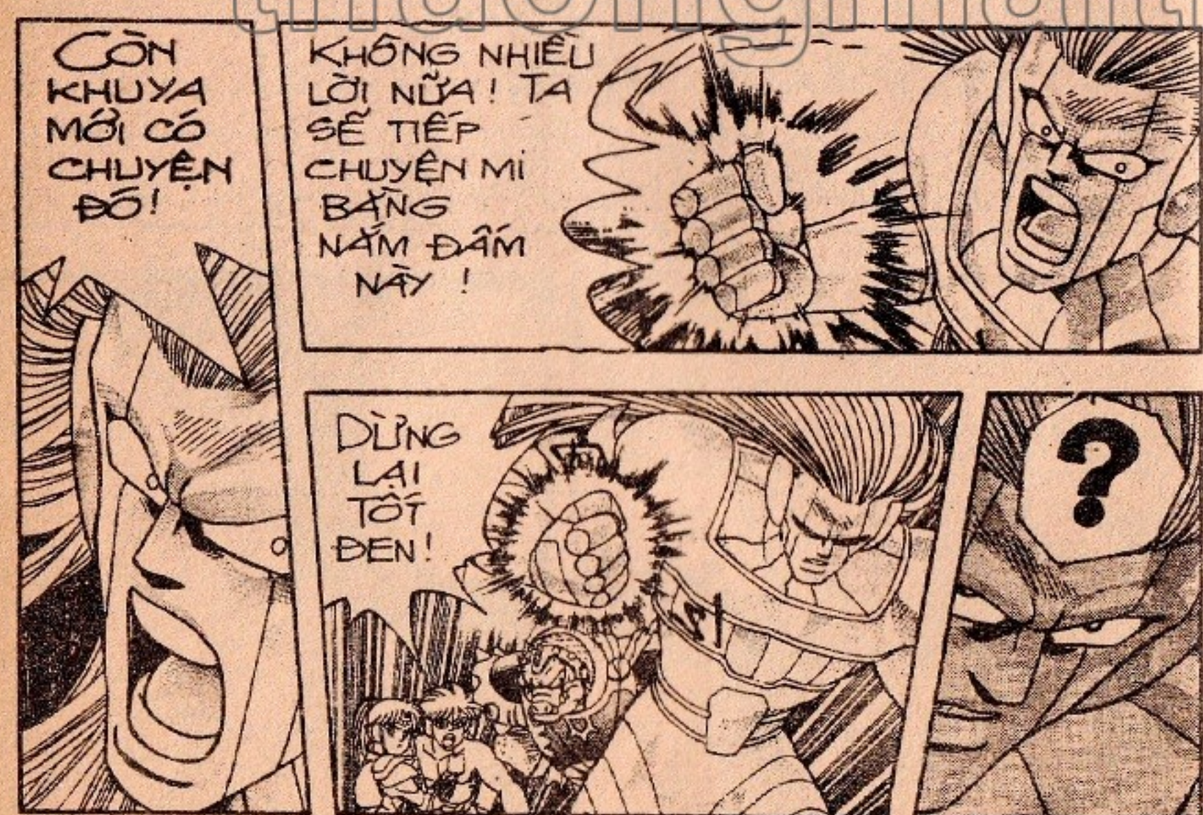

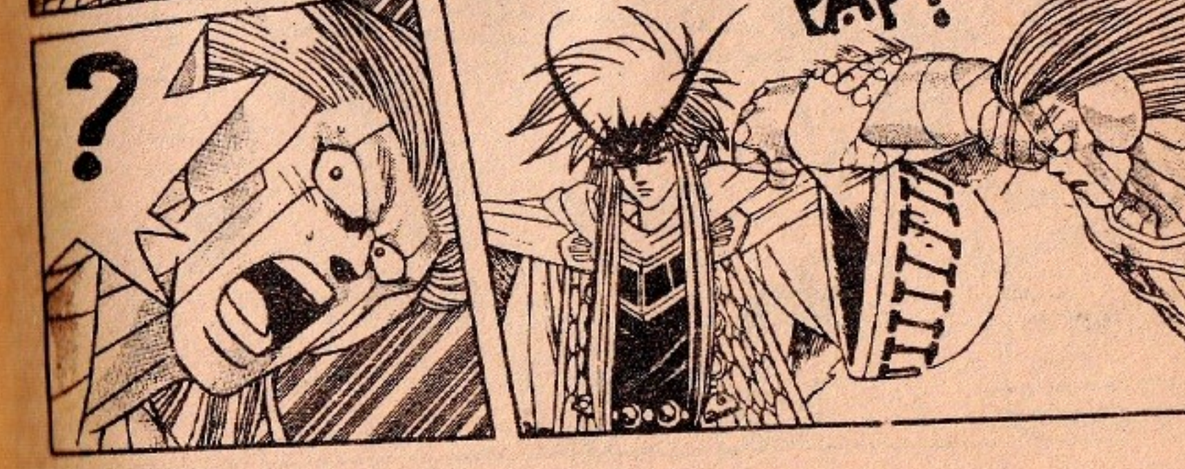

thuongmaitruongxua.vn

CỤP!

ỐI! CÁNH TAY CỦA TÔI .....

thuongmaitruongxua.vn

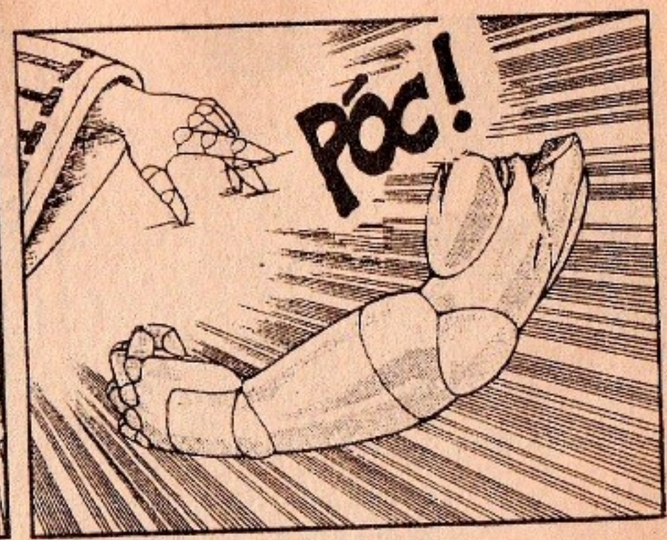

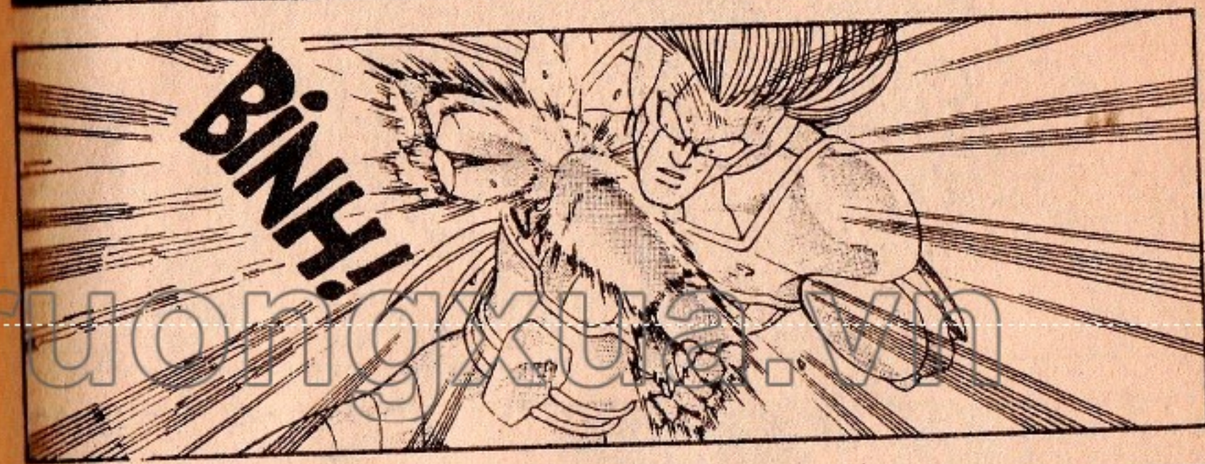

Ở CÁCH ĐÓ KHÔNG XA, ĐẠI DŨNG SĨ VÀ CÔNG CHÚA LÊÔNA VẪN CHƯA HAY BIẾT DIỄN BIẾN PHỨC TẠP CỦA TÌNH HÌNH...

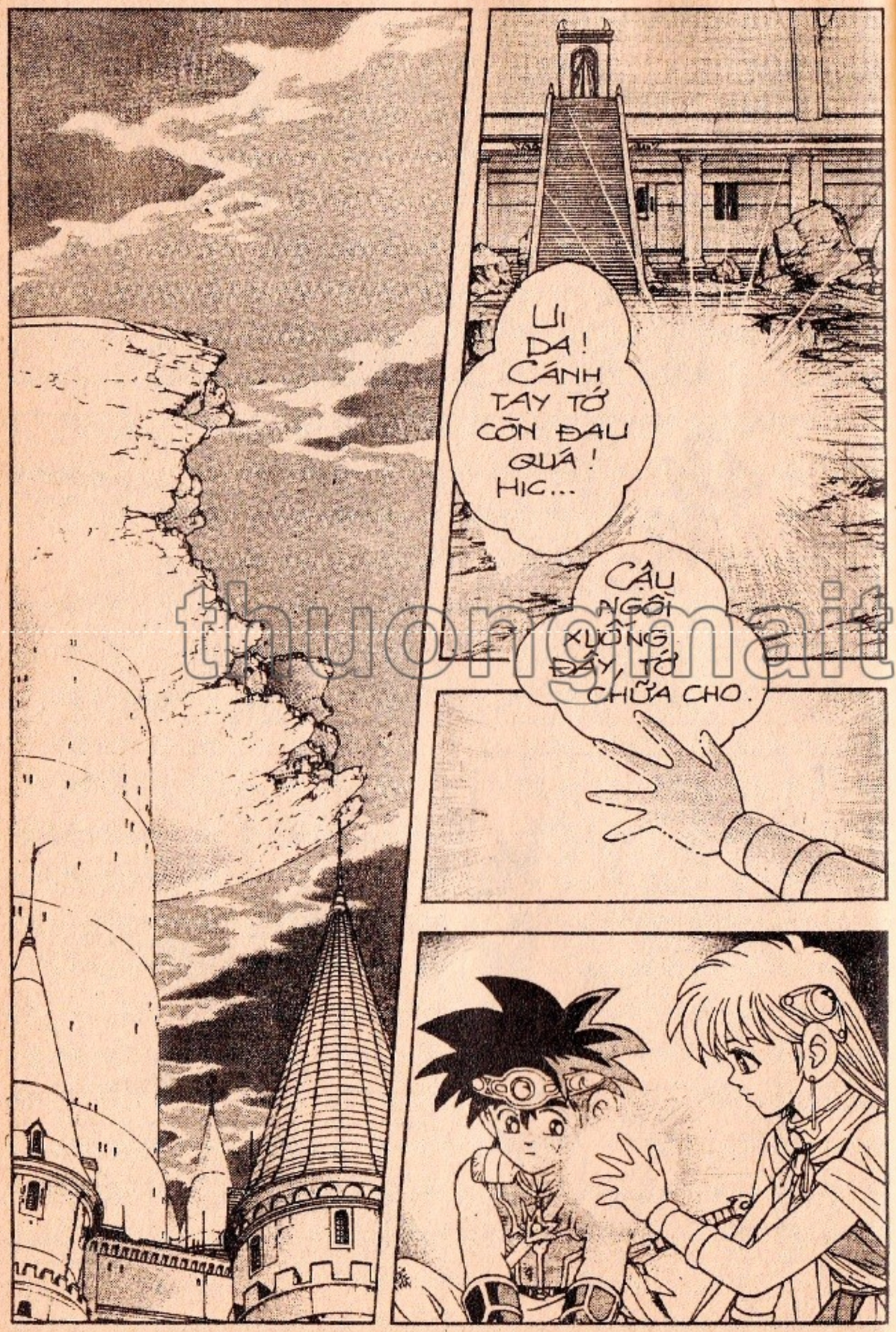

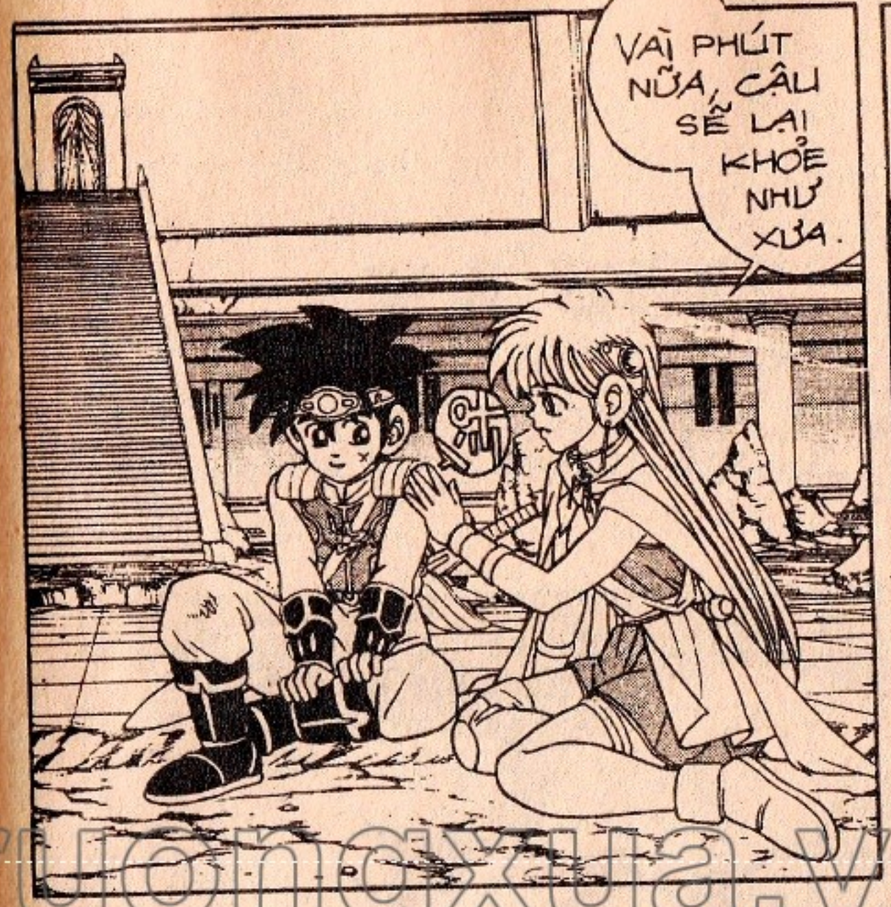

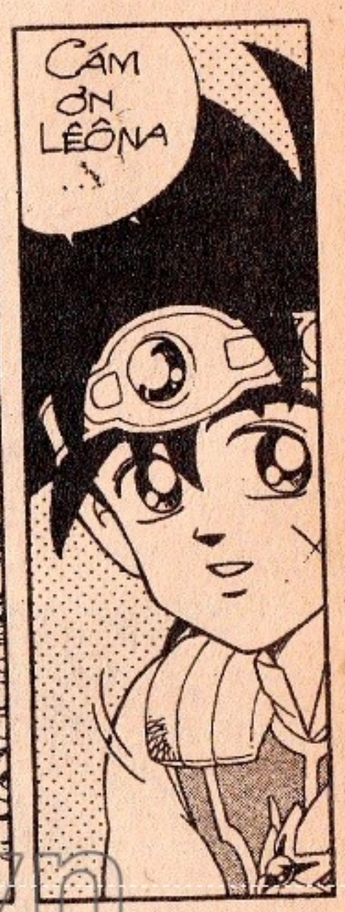

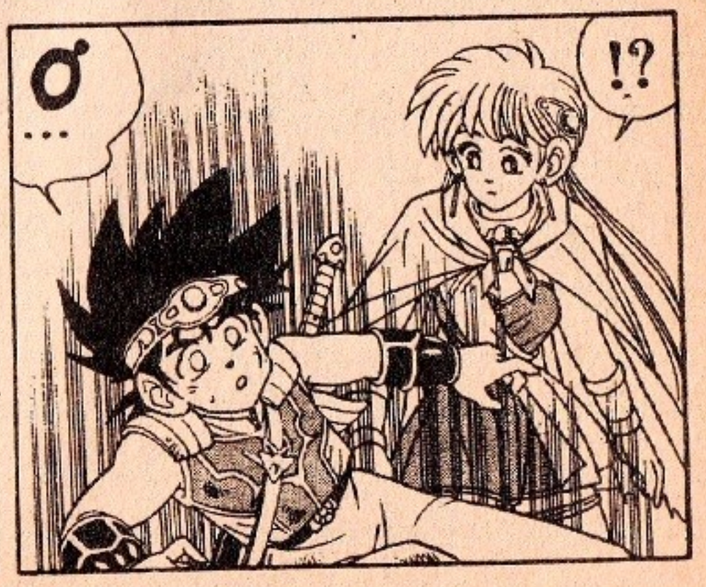

thuongmaitruongxua.vn

DẤU ẤN RỒNG THIÊNG

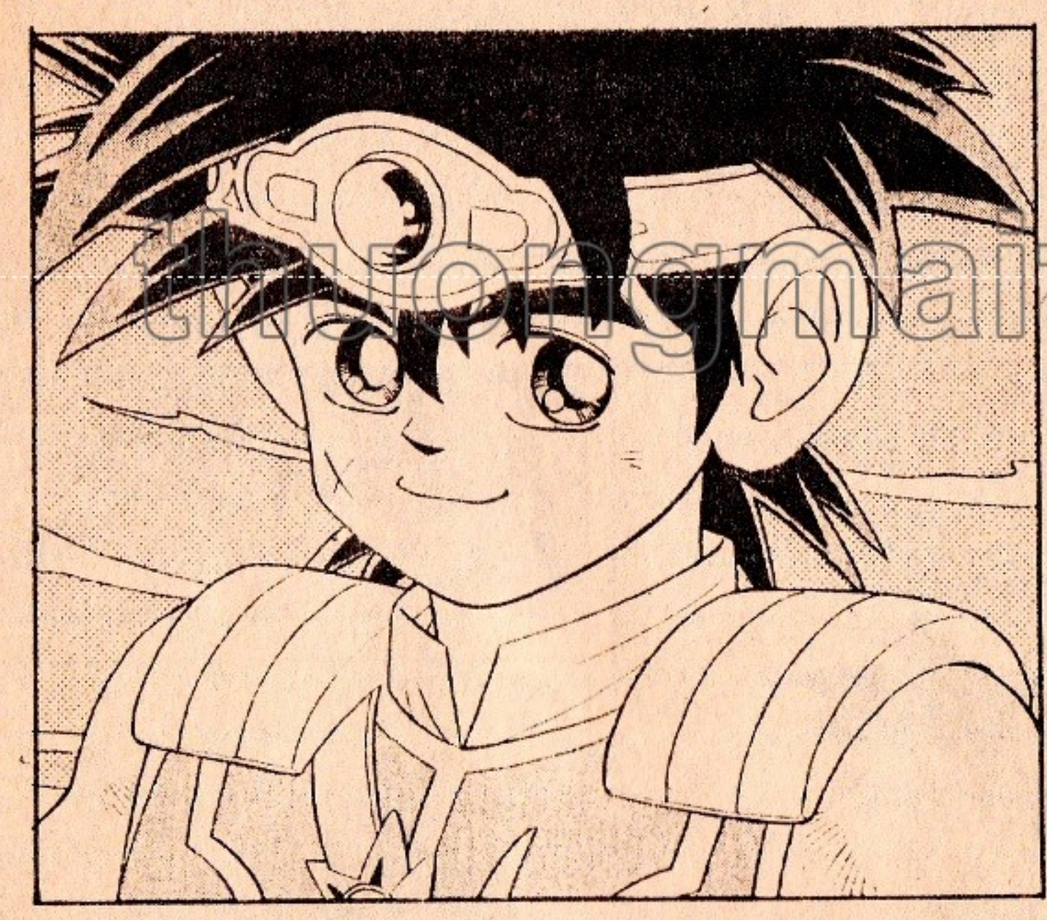

thuongmaitruongxua.vn

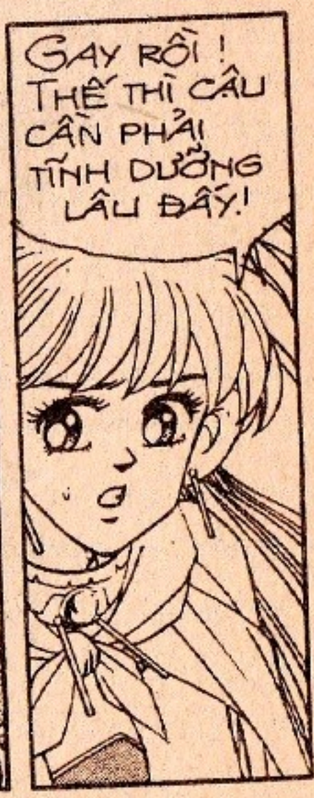

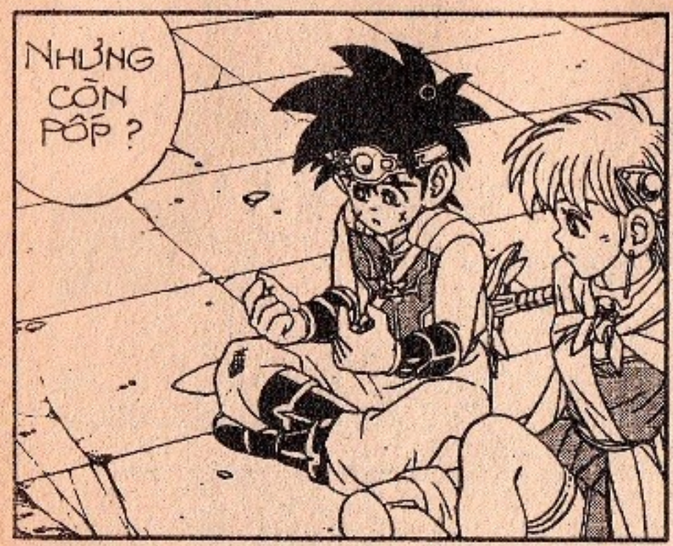

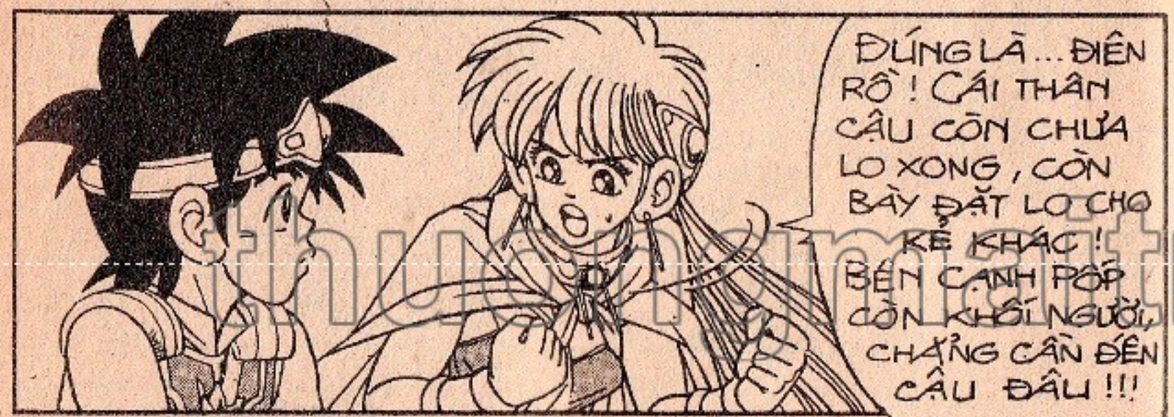

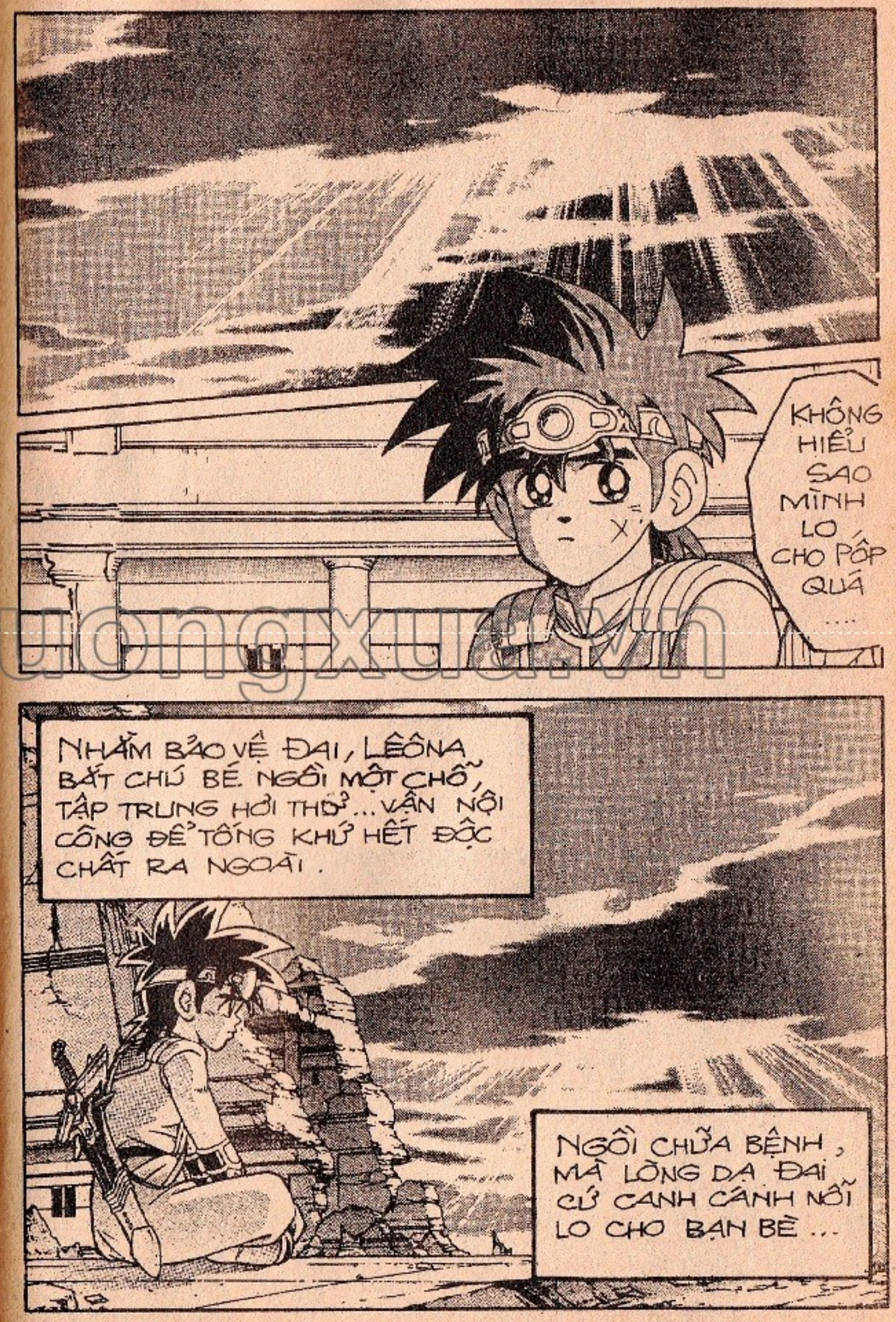

thuongmaitruongxua.vn

...VÀ LINH TÍNH CỦA ĐẠI ĐÃ KHÔNG LẦM... Ở TRẬN TUYẾN KIA, BẠN BÈ CHÚ BÉ ĐANG LÂM VÀO TÌNH THẾ NGUY HIỂM - TRƯỚC MỘT ĐỐI THỦ SIÊU MA ĐÃ HOÀN TOÀN LỘT XÁC !!!

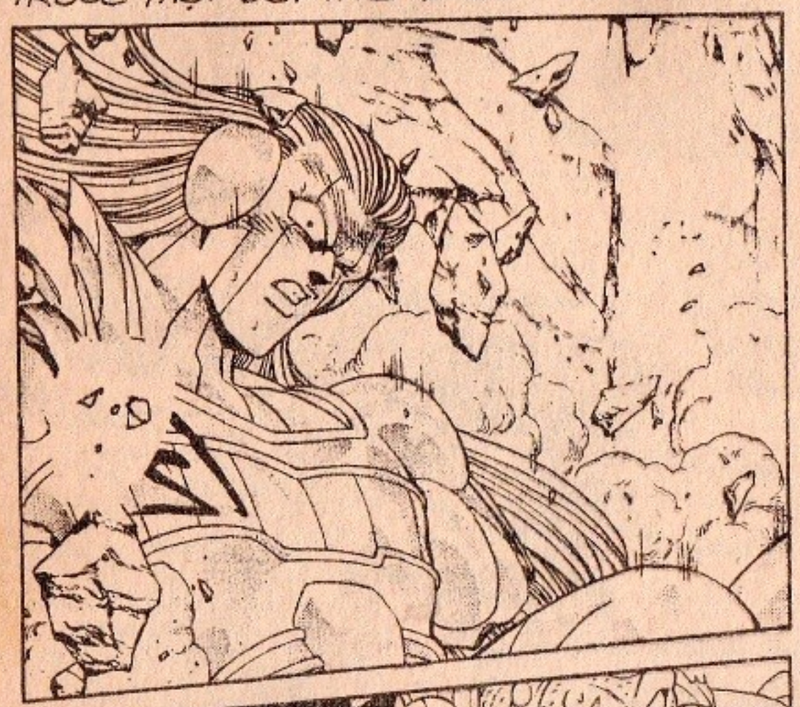

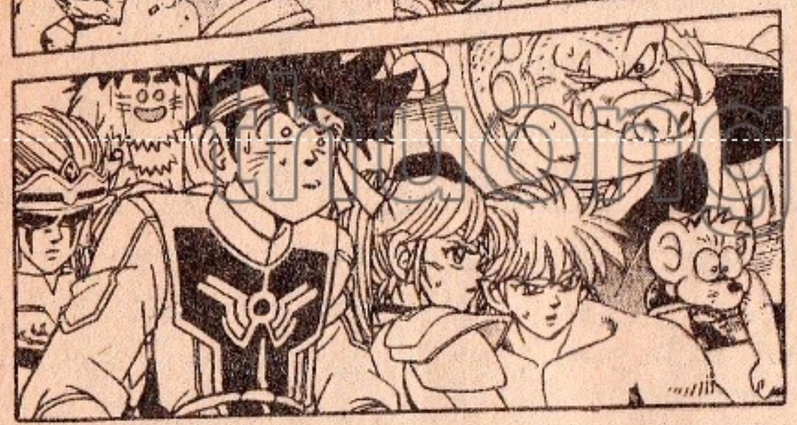

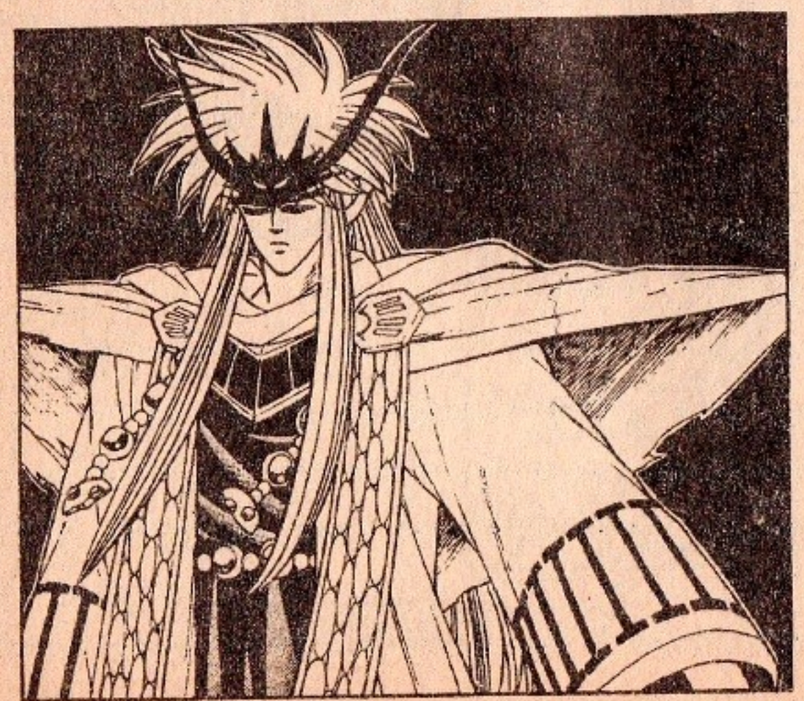

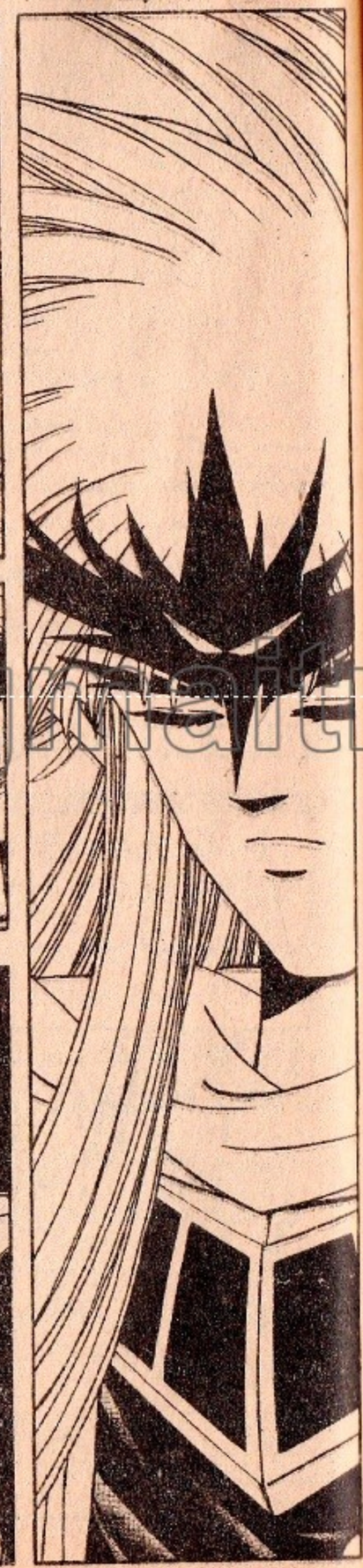

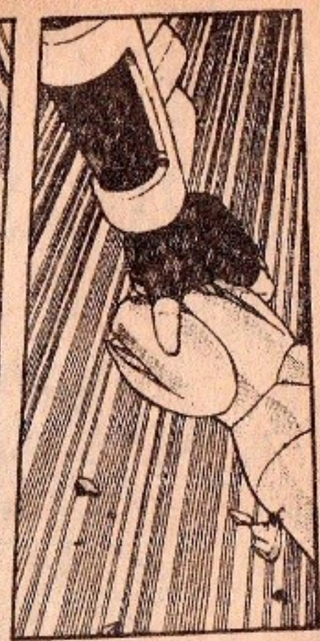

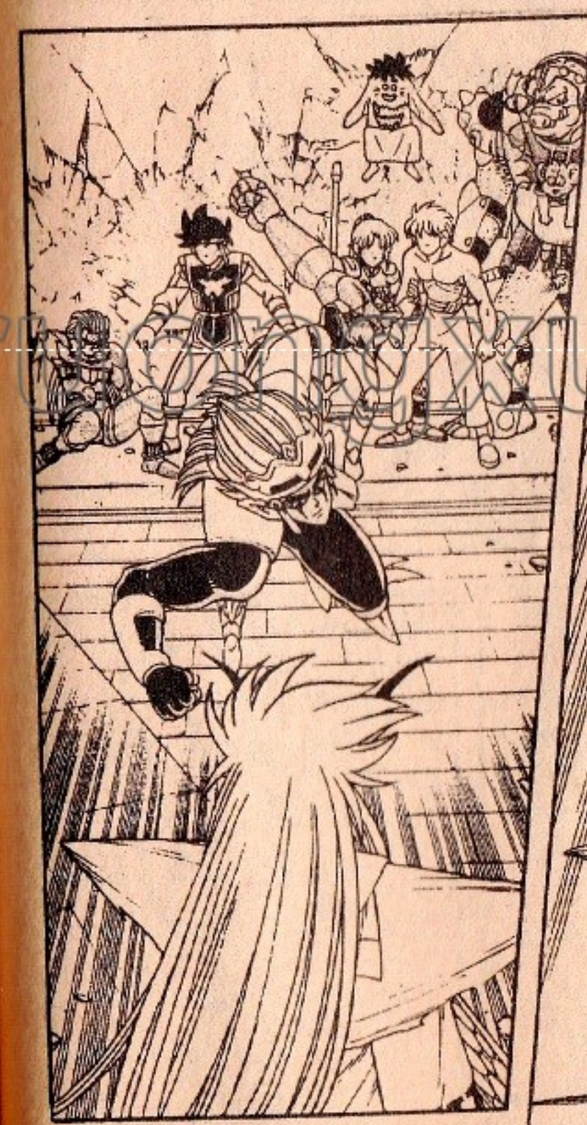

truyencuatruongxua.vn

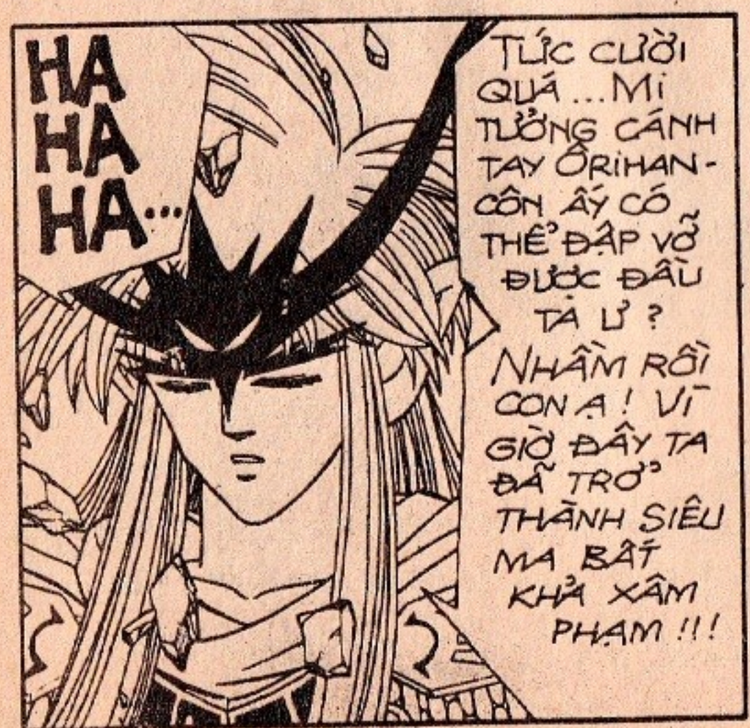

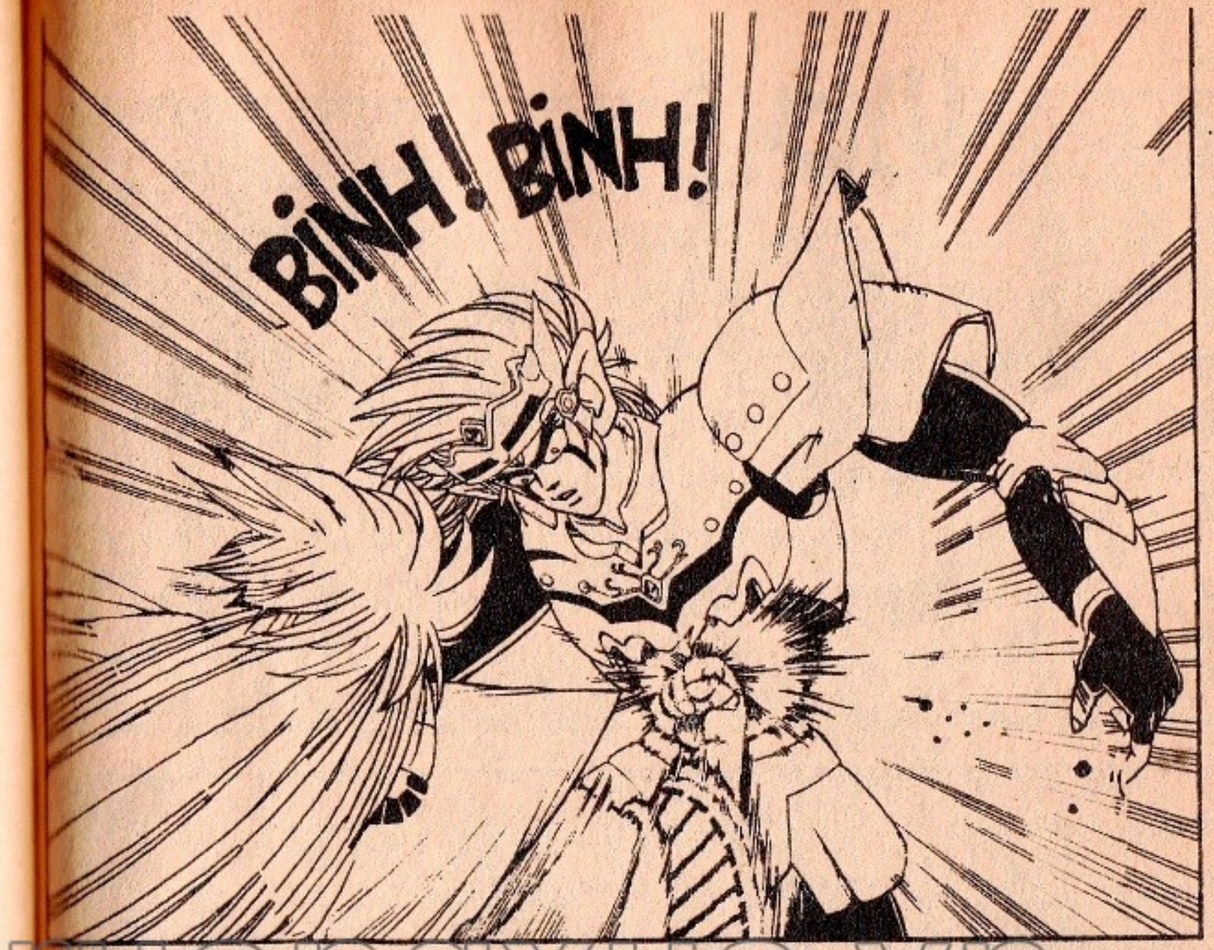

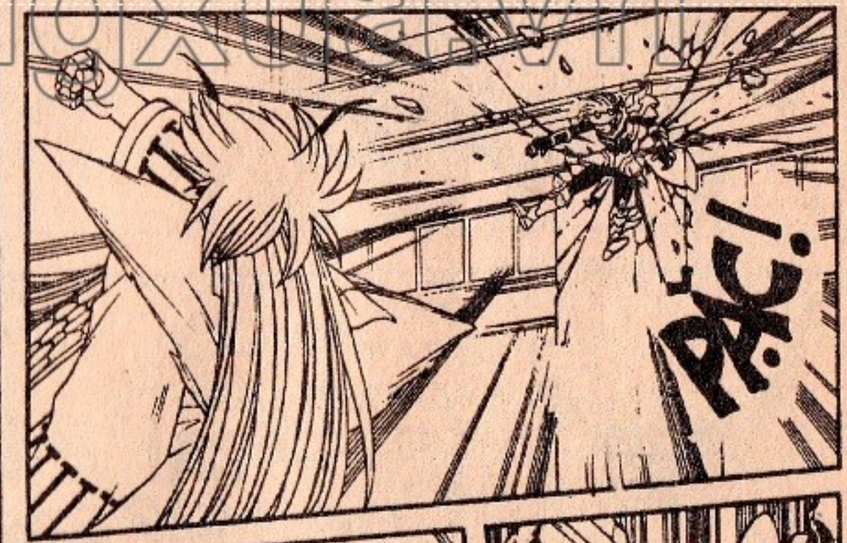

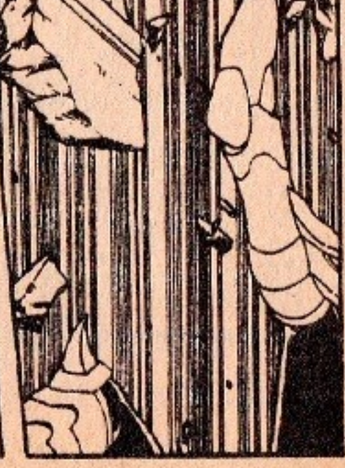

thuongmaitruongxua.vn

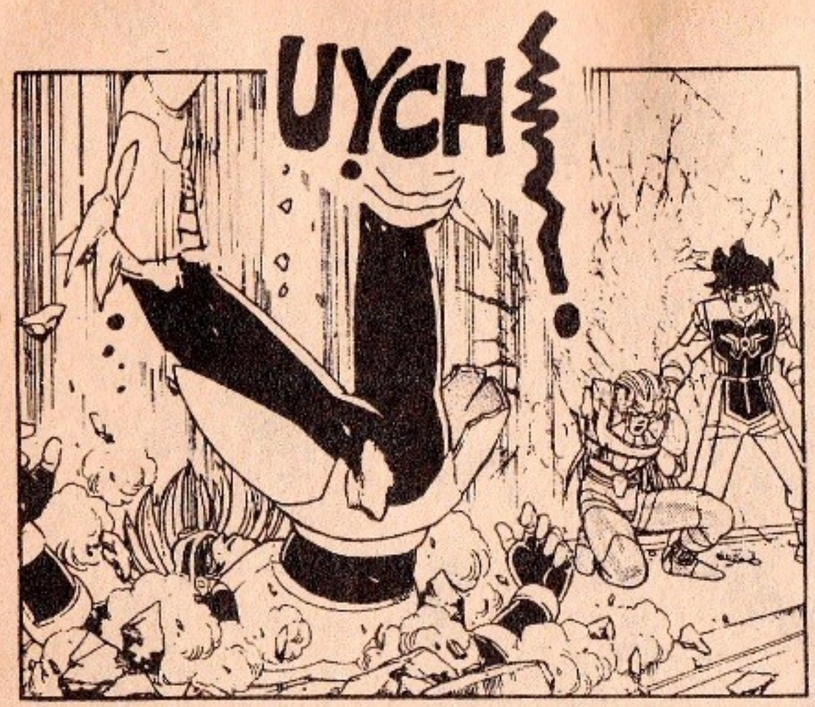
UỴCH!

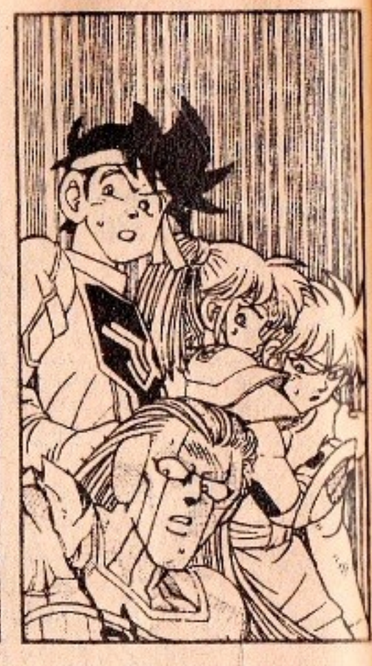

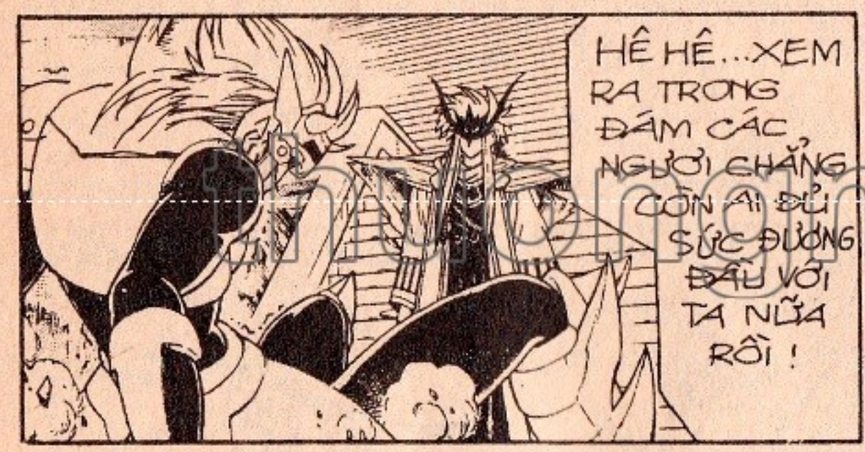
HÊ HÊ...XEM RA TRONG ĐÁM CÁC NGƯƠI CHẲNG CÒN AI ĐỦ SỨC ĐỐI ĐẦU VỚI TA NỮA RỒI!

...BỞI LẼ BÂY GIỜ TA MỚI ĐÍCH THỰC LÀ TA...

...THỦ LĨNH TỐI CAO CỦA LỰC LƯỢNG MA VƯƠNG!

CÁI GÌ?

KHÓ TIN QUÁ!
TRONG BÁCH MA TOÀN THƯ ĐÂU CÓ NÓI ĐẾN CHUYỆN NÀY?

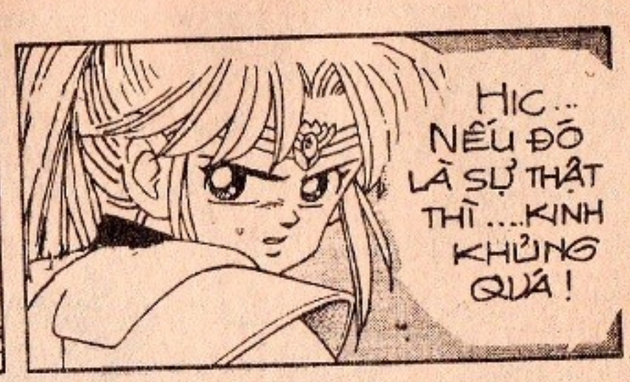
HIC... NẾU ĐÓ LÀ SỰ THẬT THÌ....KINH KHỦNG QUÁ!

HA HA HA.... THẾ LÀ CÁC NGƯƠI ĐÃ BIẾT ĐIỀU BÍ MẬT LỚN NHẤT CỦA ĐẠI QUÂN MA CHÚNG TA RỒI NHÉ!

CÒN ĐỨA NÀO MUỐN HỎI GÌ TRƯỚC KHI CHẾT KHÔNG?

HỪ! ĐỒ KHOÁC LÁC!

QUỶ THẦN MA BẮT!
BỘ TƯỞNG BỌN TA DỄ CHẾT LẮM HẢ?

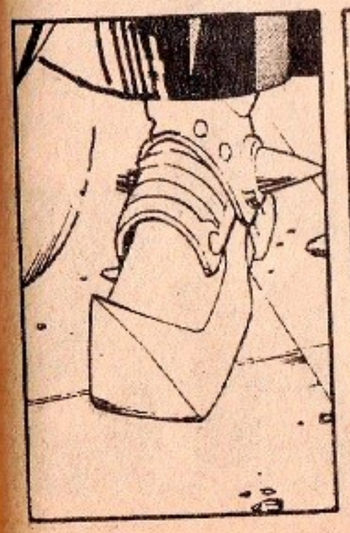

TRONG CHÚNG TA LIỆU CÒN AI ĐỦ SỨC ĐỐI ĐẦU VỚI HẮN KHÔNG NHỈ??

TÔI NGHĨ LÀ CÓ ĐẤY BÁC Ạ!

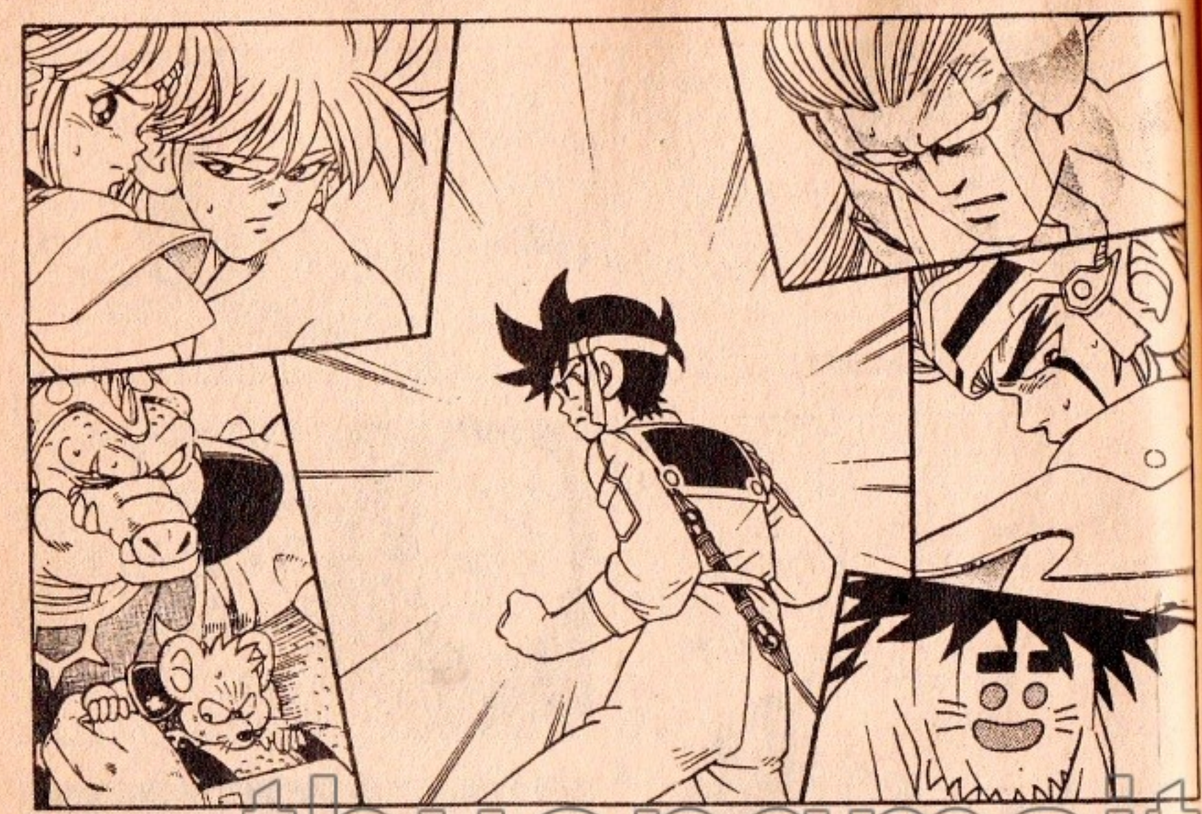

thuongmaitruongxua.vn

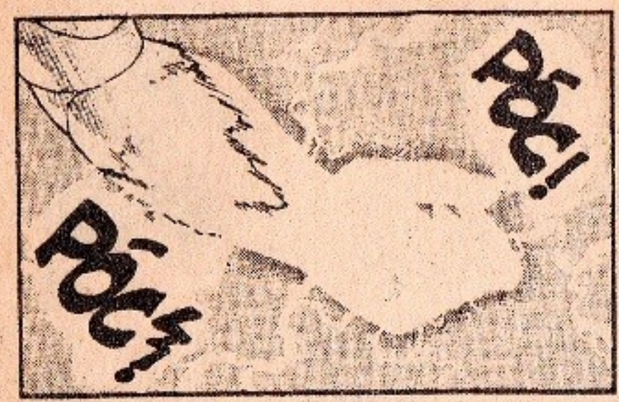

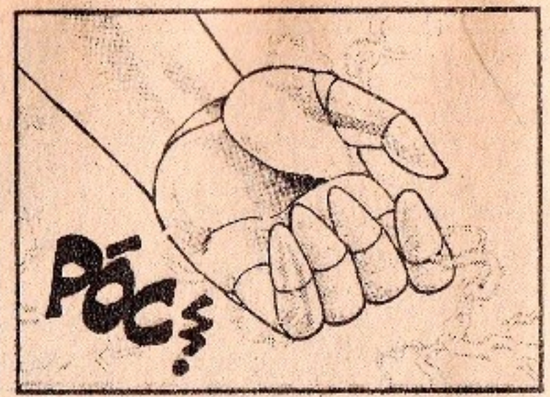

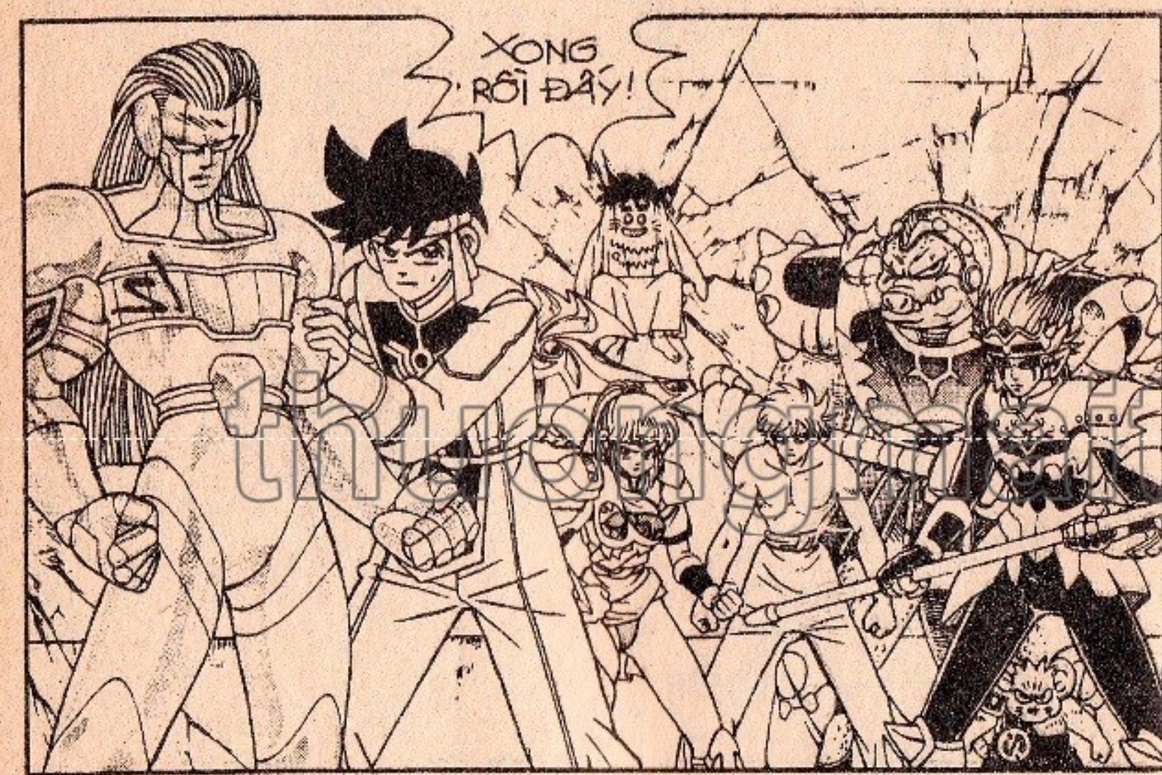

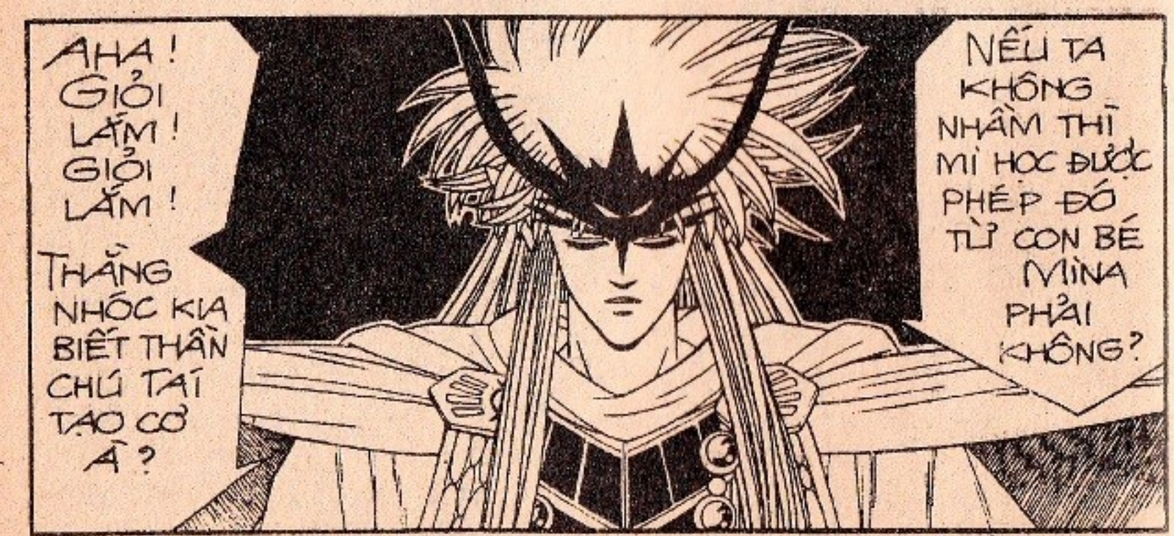

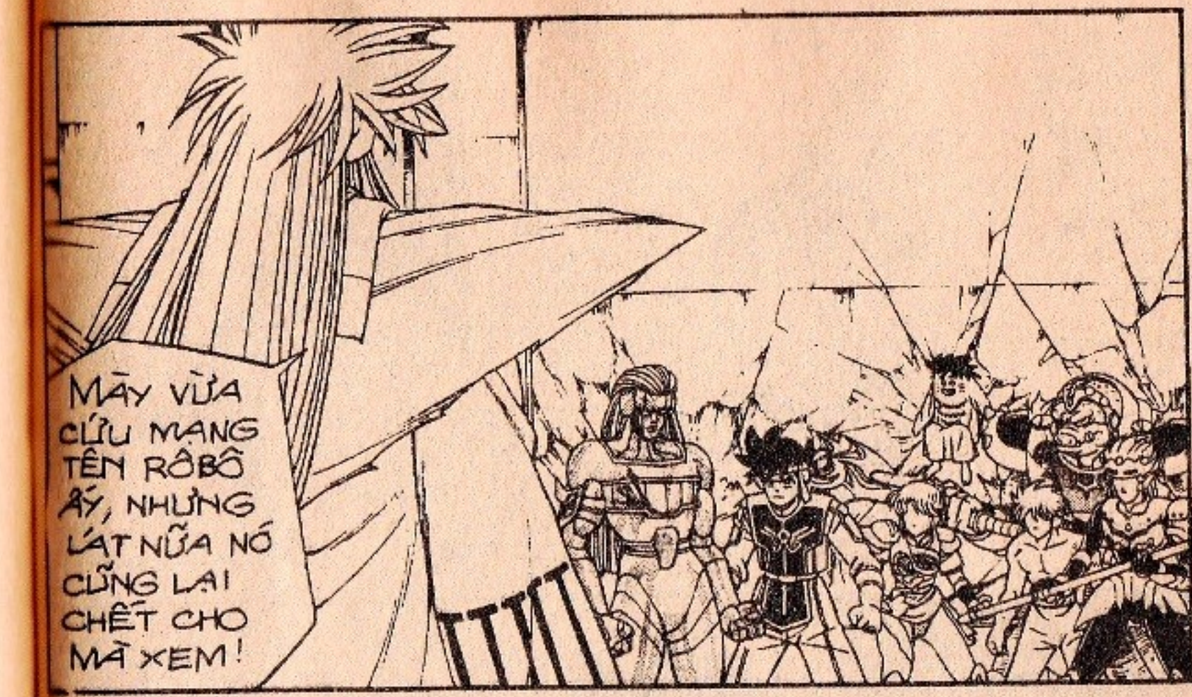

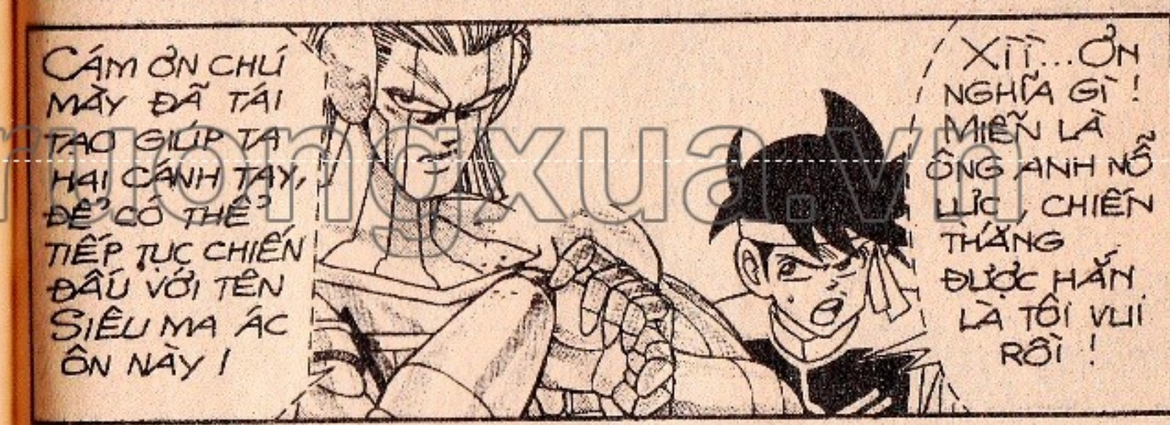

thuongmaitruongxua.vn

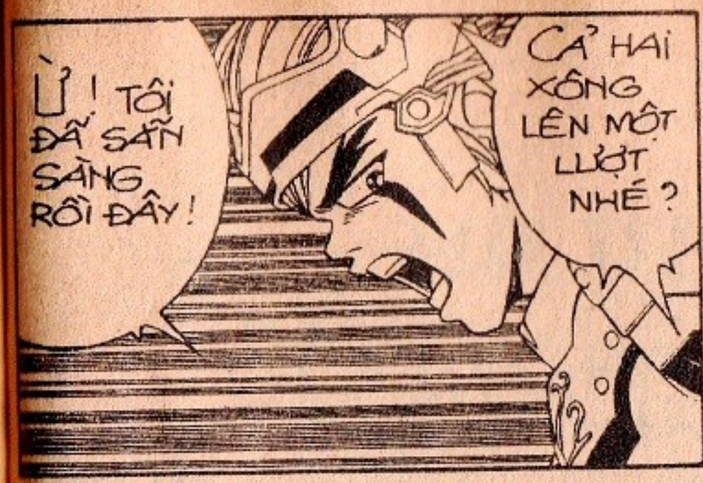

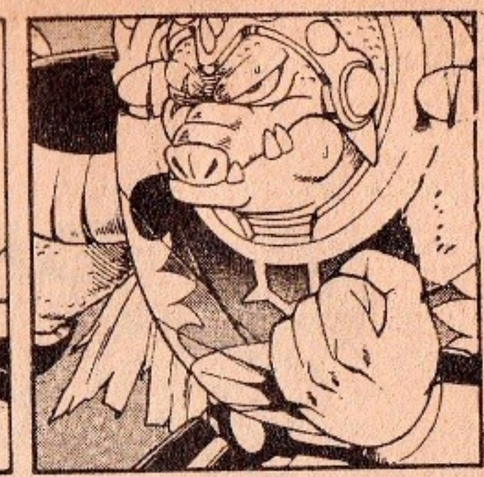

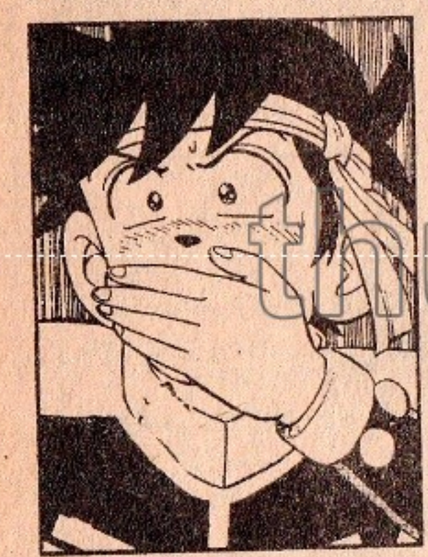

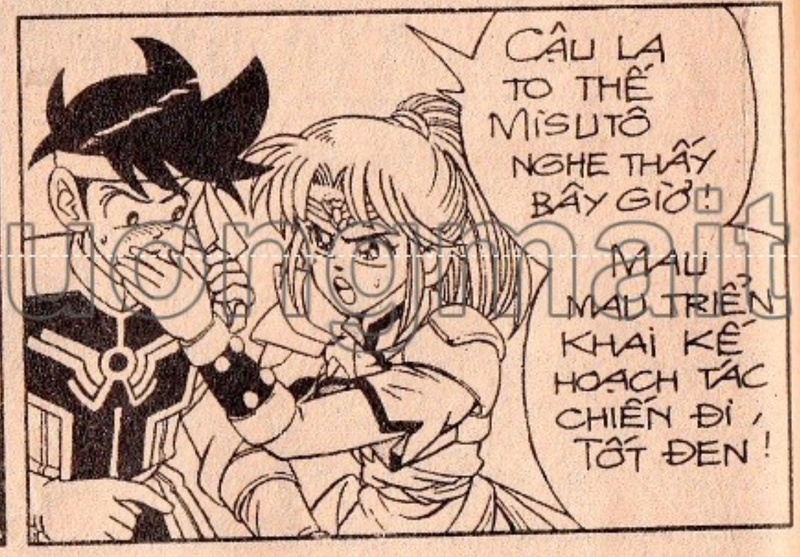

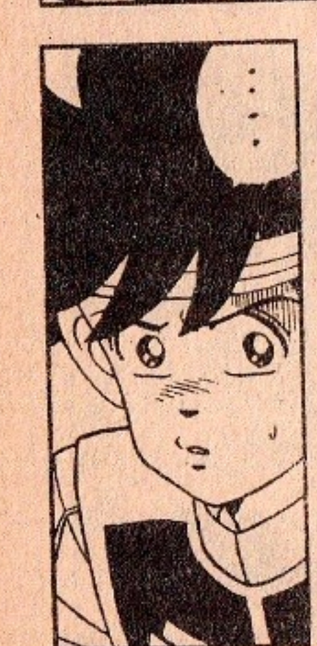

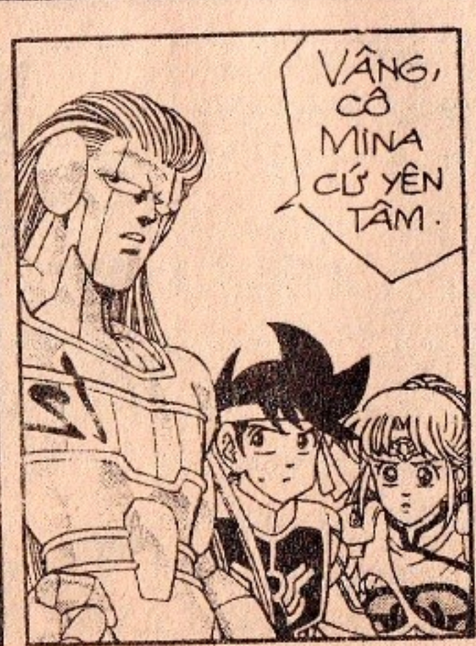

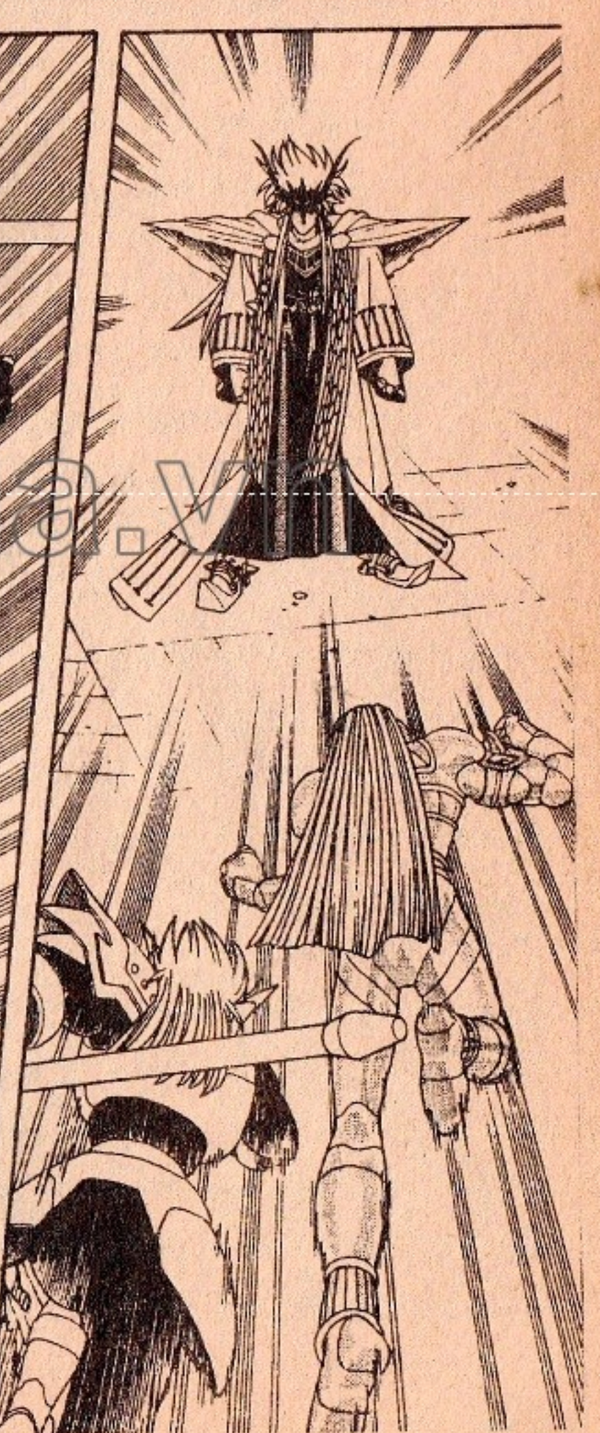

thuongmaitruong.xua.vn

DẤU ẤN RỒNG THIÊNG

thuongmaitruongxua.vn

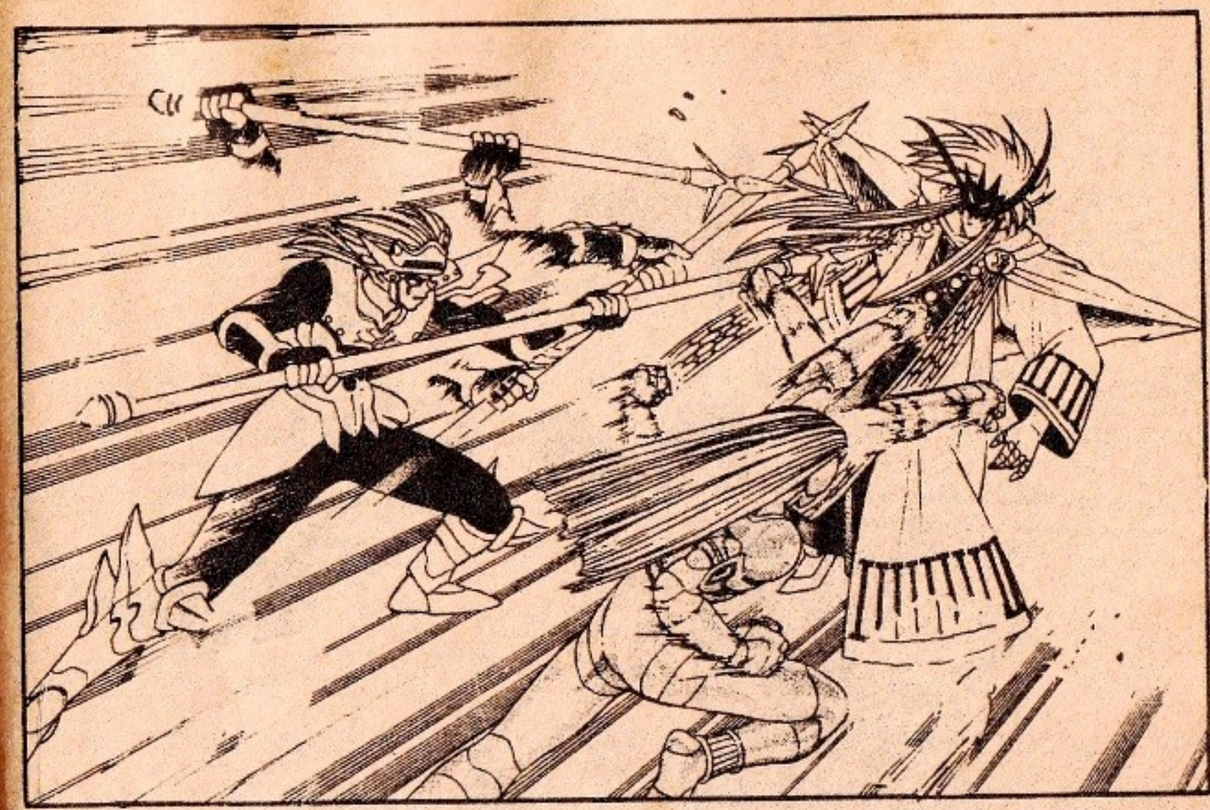

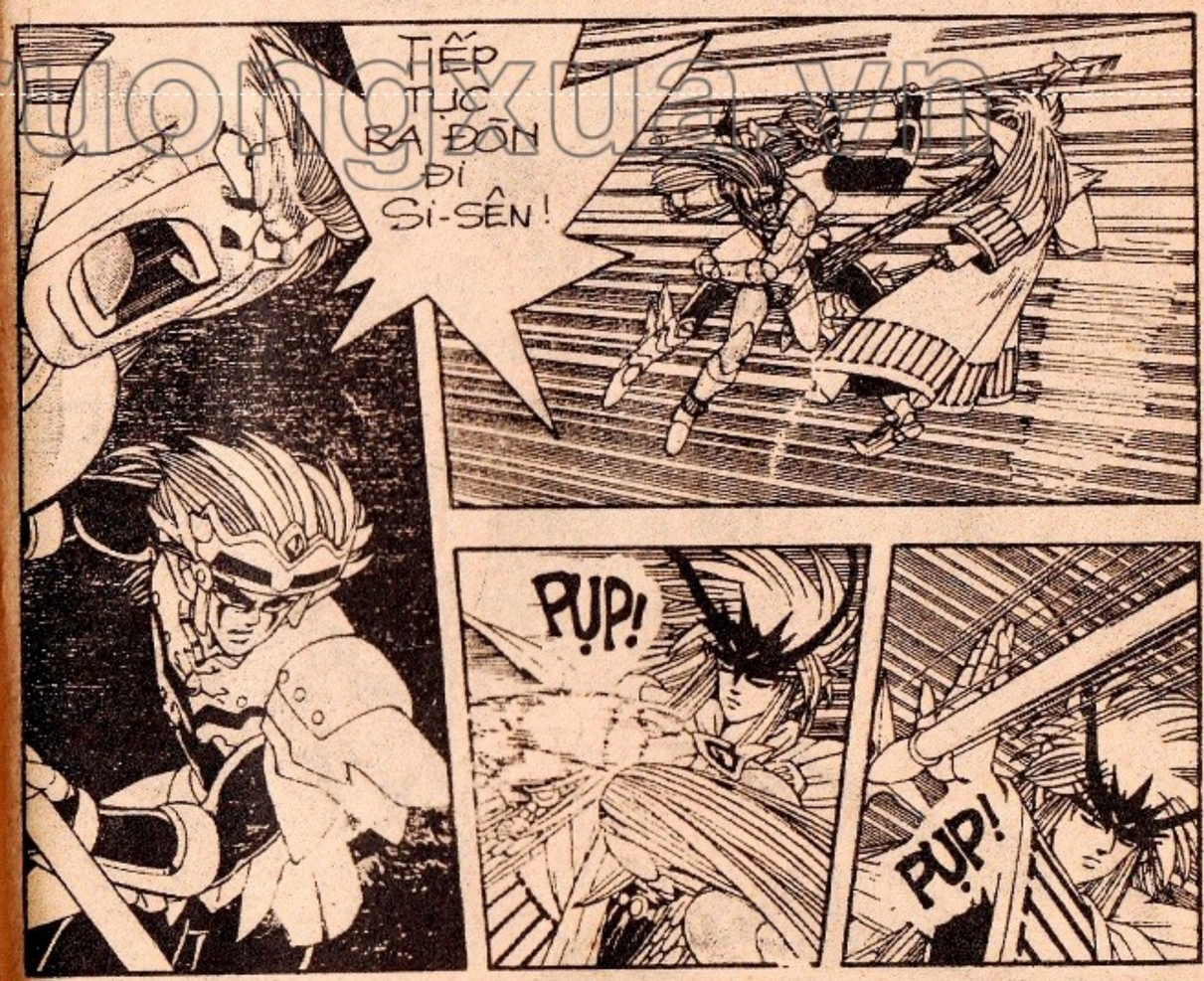

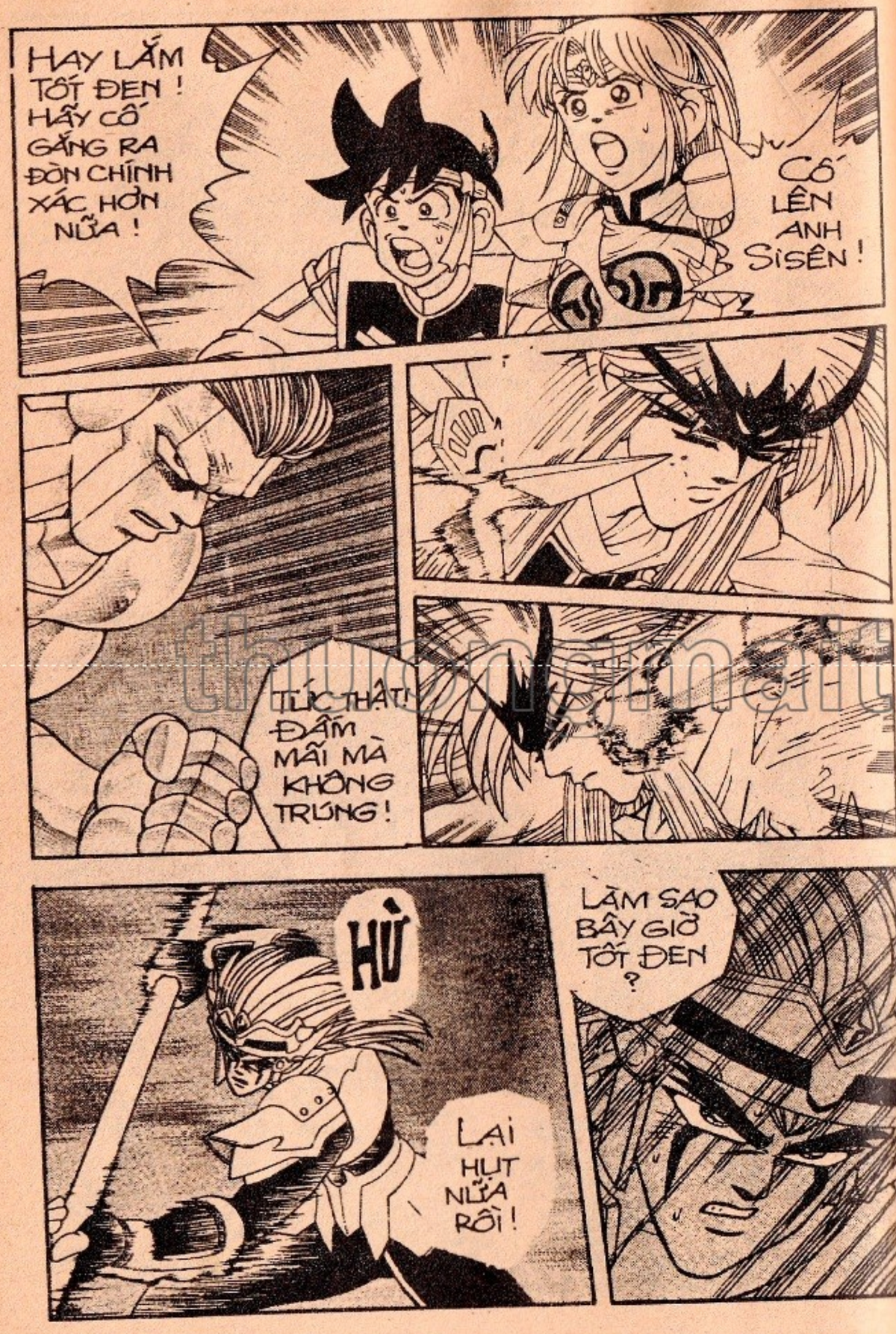

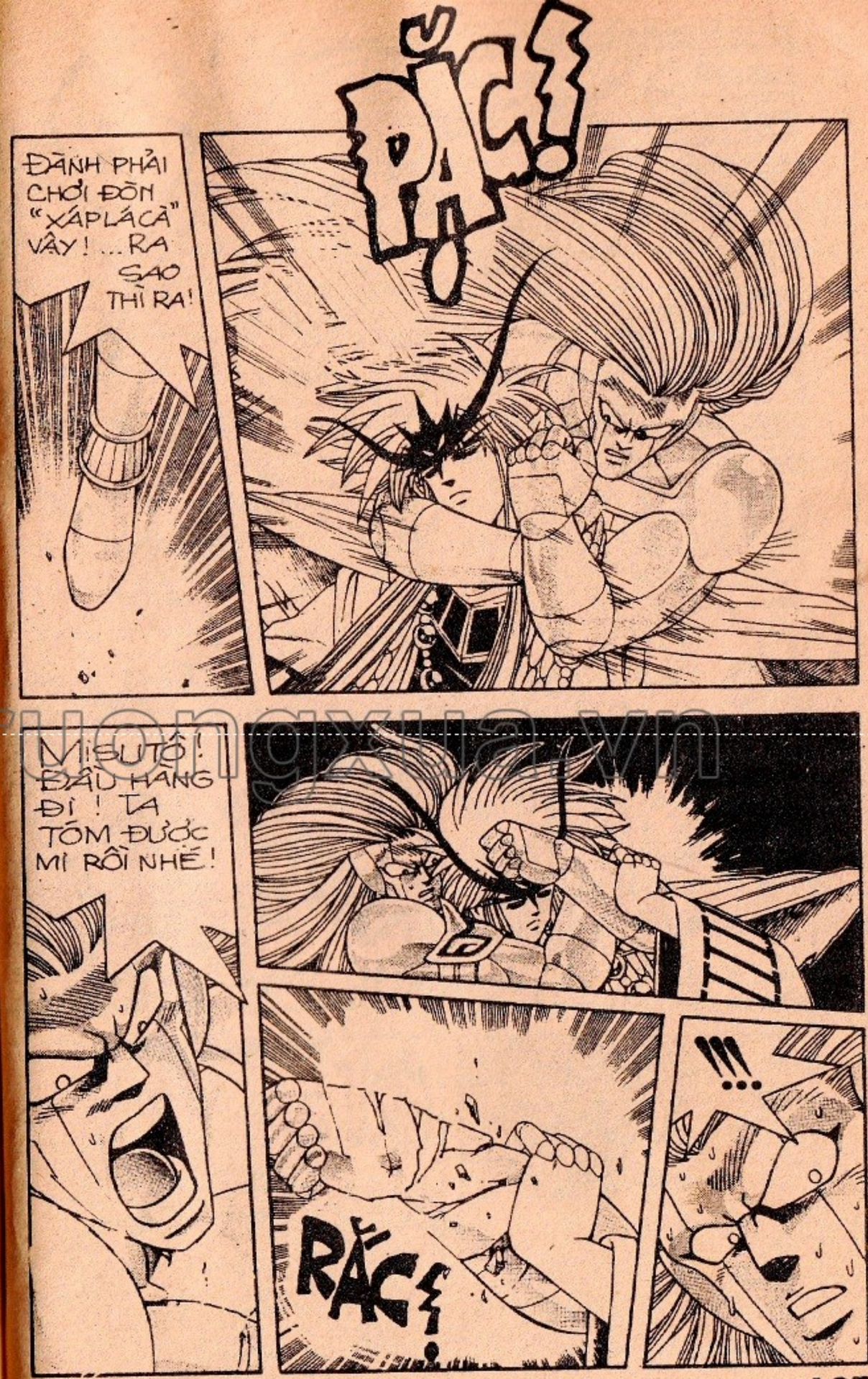

thuongdanthuongxua.vn

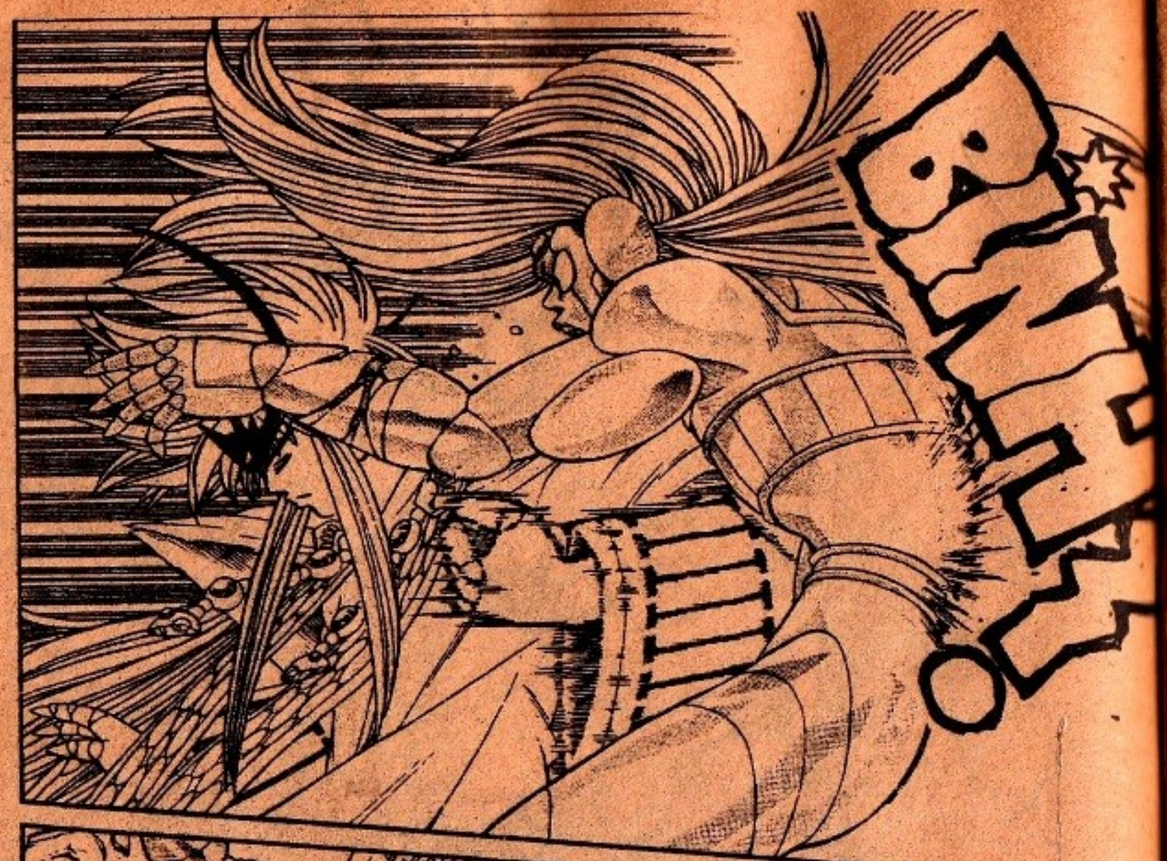

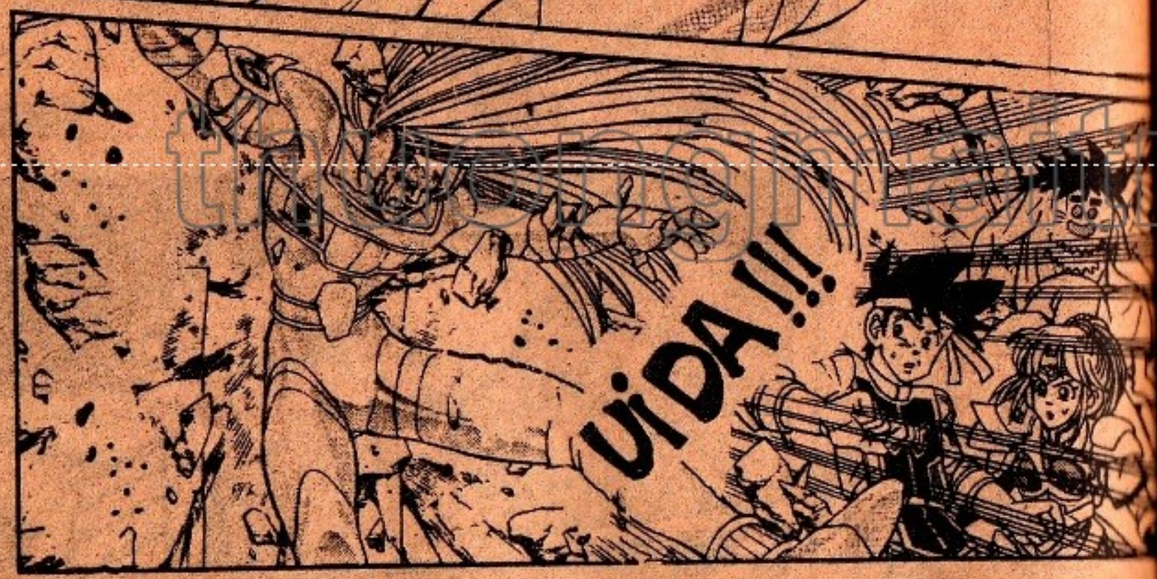

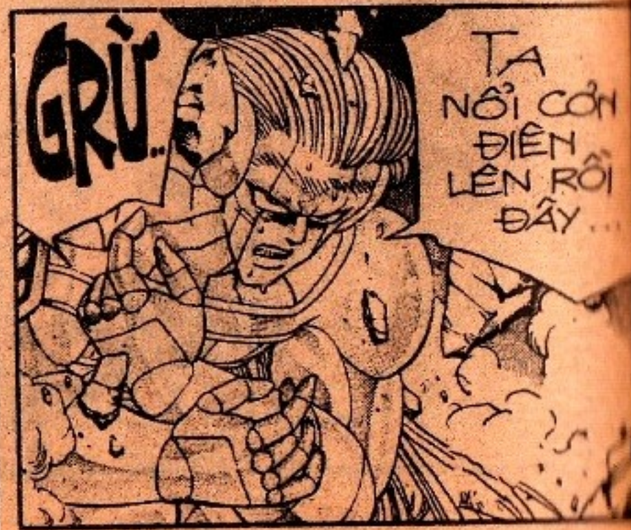

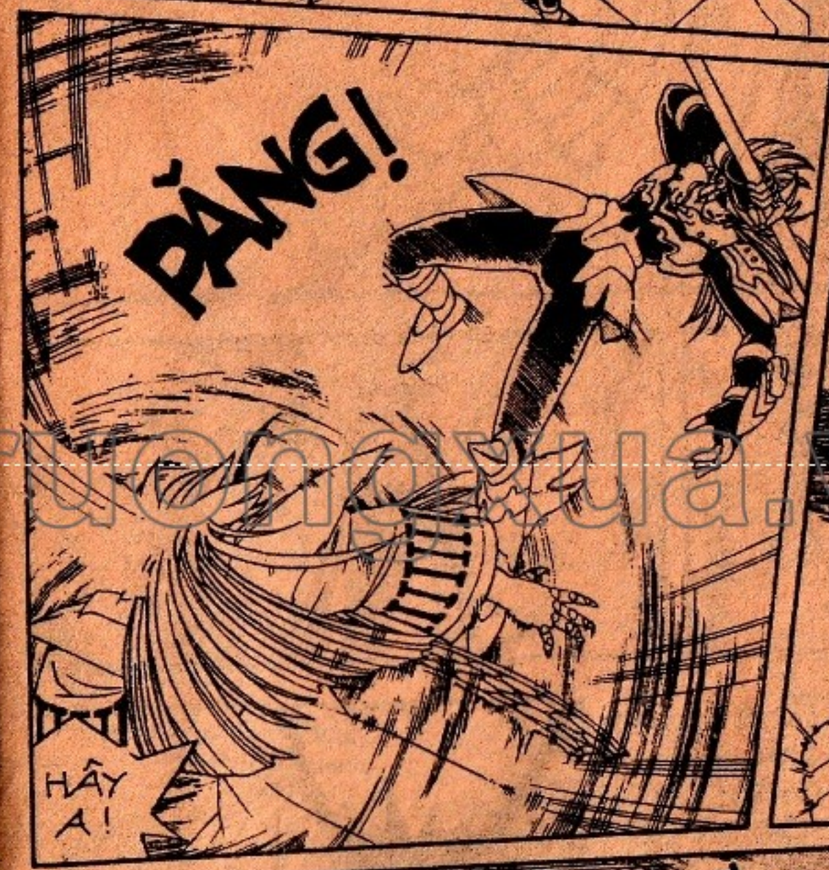

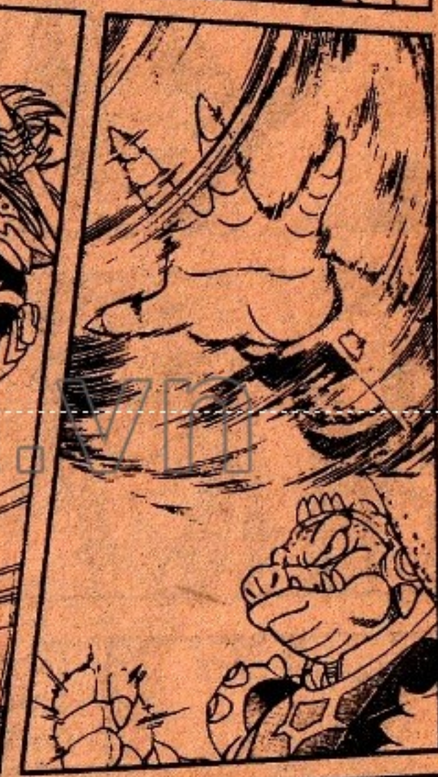

truyentranhtruongxua.vn

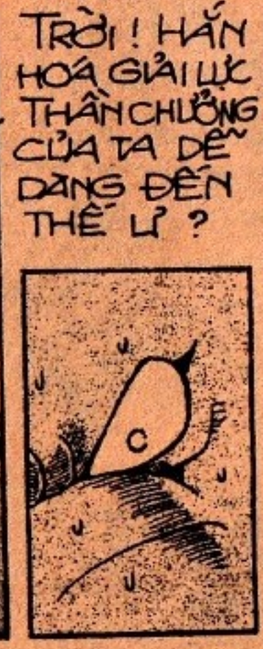

tuongdaitruongxua.vn

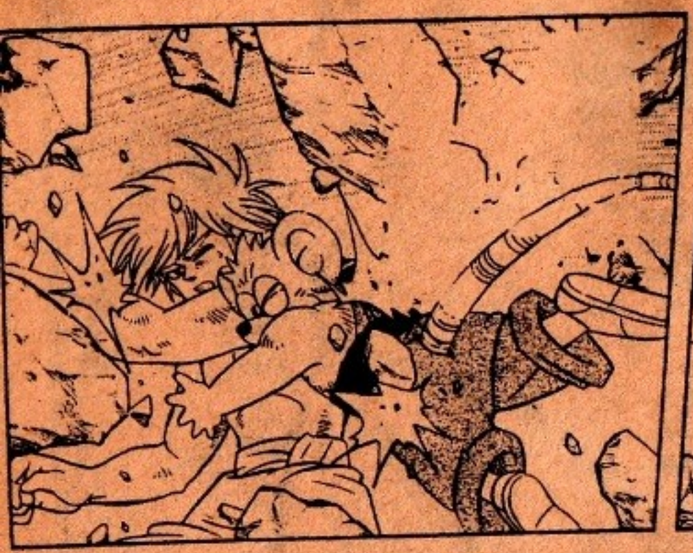

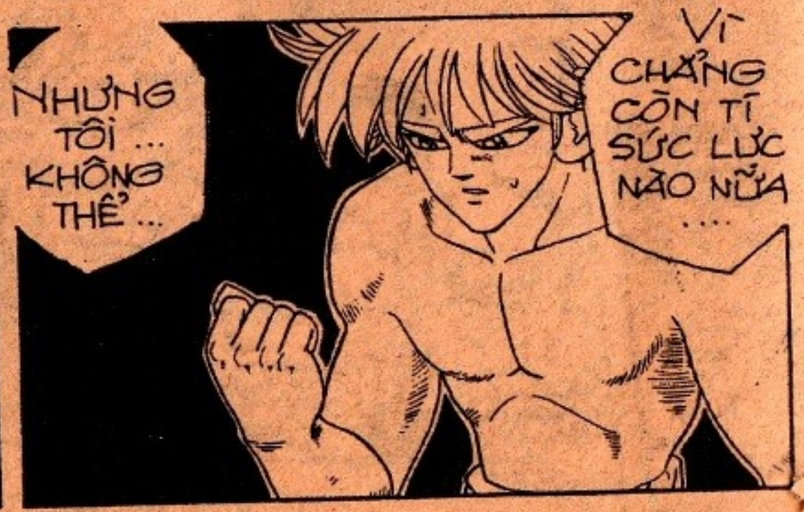

thuongmaitruongxua.vn

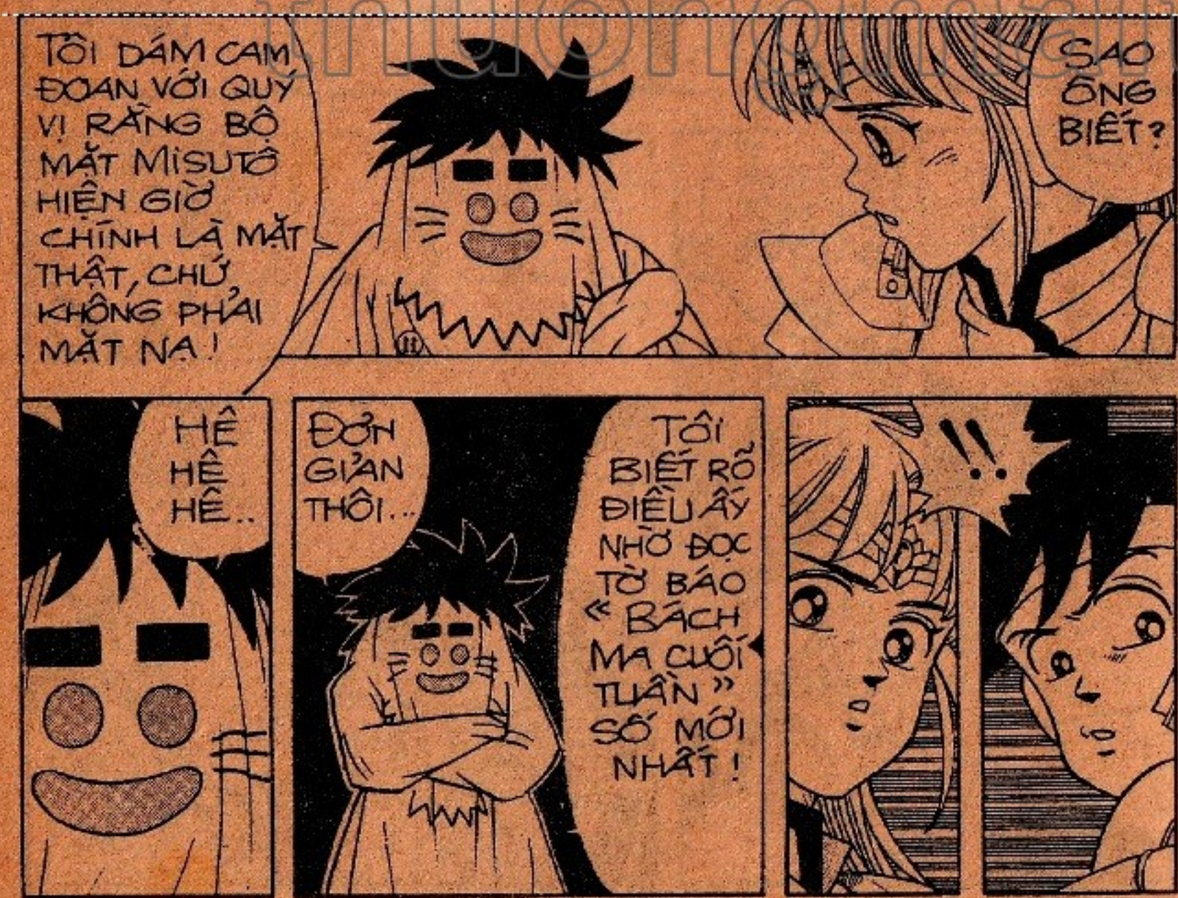

CÁC BẠN ĐÓN ĐỌC :

NINJA LOẠN THỊ - TẬP 14

Phát hành thứ ba 13/1/1998

thuongmaitruongxua.vn

- NHÀ XUẤT BẢN KIM ĐỒNG
62 BÀ TRIỆU - HÀ NỘI - FAX : 8229085 - ĐT : 8264730 - 8255831
- TRUNG TÂM P.H.S. MIỀN TRUNG
17 - 19 YÊN BÁI - TP.ĐÀ NẴNG - FAX : 821246 - ĐT : 821246 - 820252
- CHI NHÁNH NXB
268 NGUYỄN ĐÌNH CHIỂU - TP. HỒ CHÍ MINH - FAX : 8231867 - ĐT : 8251447 - 8291832

- Chịu trách nhiệm xuất bản :
NGUYỄN THẮNG VŨ
- Biên tập :
BAN BIÊN TẬP TRANH TRUYỆN
- Kỹ , mỹ thuật :
ĐỨC LIỄN

In 50.000 bản , khổ 11,5 x 17,5 cm , tại Nhà in Bộ Nội Vụ. Số xuất bản : 004/KĐB. 357/KHBS. 1123/CXB cấp ngày 19/12/1997.Mã số : ĐV18
In xong và nộp lưu chiểu tháng 1 - 1998.

thuongmaitruongxua.vn

TỦ SÁCH VÀNG DÀNH CHO THIẾU NHI ĐÃ CÓ THÊM MỘT LOẠI BỘ MỚI, ĐÓ LÀ NHỮNG TÁC PHẨM TỪNG ĐỂ LẠI ẤN TƯỢNG SÂU ĐẬM CHO NHIỀU THẾ HỆ NGƯỜI LỚN TUỔI, NHƯNG LẠI RẤT BỔ ÍCH CHO LỚP TRẺ HÔM NAY.

NHÀ XUẤT BẢN XIN GIỚI THIỆU CÙNG BẠN ĐỌC :

TÁC PHẨM CHỌN LỌC TỦ SÁCH VÀNG DÀNH CHO THIẾU NHI

NGUYÊN NGỌC

ĐẤT NƯỚC ĐỨNG LÊN

TẬP 2 PHÁT HÀNH THỨ SÁU 16/1/1998

TÁC PHẨM CHỌN LỌC TỦ SÁCH VÀNG DÀNH CHO THIẾU NHI

NGUYÊN NGỌC

ĐẤT NƯỚC ĐỨNG LÊN

huongmaitruongxua.v

TẬP 1 PHÁT HÀNH THỨ SÁU 9/1/1998

CÁC LOẠI BỘ SÁCH THUỘC TỦ SÁCH VÀNG NĂM 1998 VẪN GIỮ NGUYÊN KHUÔN KHỔ, NHƯNG SỐ TRANG TĂNG TRÊN 200 TRANG, GIÁ 4000 đ.

Giá : 3000 đ